



REPÚBLICA DEMOCRÁTICA DE TIMOR-LESTE

Orçamento Geral do Estado

2012

Distritos

Livro 3

“Adeus Conflito, Bem-vindo Desenvolvimento”



República Democrática de Timor-Leste

Ministério das Finanças



"Adeus Conflito, Bem-vindo Desenvolvimento"

Livru 3 Distritus

Prefásiu

Lei Orgánika husi Ministériu Finansas espesifika responsabilidade Diresaun Nasional Orsamentu atu foti no jere informasaun finansial ne'ebé iha relasaun ho sektor públiku no publika rezultadu estatistika nian.

Tuir provizaun ida ne'e no atu aumenta transparénsia kona-bá finansas publikas, Ministériu Finansas publika versaun final kona-bá dokumentus ne'ebé iha relasaun ho Orsamentu Jerál Estadu 2012, ne'ebé promulga husi Sua Eselensia Prezidente da República hafoin debate iha sesaun plenária Parlamentu Nasional.

Dokumentasaun husi Orsamentu Jeral Estadu 2012 konsiste ho Lei Orsamentu, ne'ebé pública iha Gazette, no mos livru orsamentu apoiu nian:

- Livru 1 : Rezumu Orsamentu
- Livru 2 : Planu Asaun Anuál
- Livru 3 : Distritus
- Livru 4 : Items liña Orsamental
- Livru 5 : Parseiru Dezenvolvimentu
- Livru 6 : Fundu Espesial

Livru 3 Distritu analiza detalla programa Governu nian ba distritu ida-idak, to'o sub-distritu no suku. Livru ida ne'e aumenta transparénsia orsamentu hodi informa sidadaun kona-bá planu despeza no servisu iha distritu husi apropriaun orsamental.

Dokumentasaun orsamental bele hetan iha website Ministériu Finansas nian, www.mof.gov.tl. Perguntas kona-bá publikasaun bele dirije ba Diretor Nasional ba Orsamentu, Sr Agostinho Castro iha e-mail acastro@mof.gov.tl ka telefone +670 333 9520.

Bainhira Timor-Leste fo **Adeus ba Konflitu** no **Bem-vindu ba Dezenvolvimentu**, hau fiar katak dokumentu ida ne'e sei aumenta koñesimentu no kompriensaun kona-bá finansas Govenru nian bainhira fo ba povu Timor-Leste, sosiedade sivil no ita nia parseiru dezenvolvimentu informasaun ne'ebe relevante kona-bá Orsamentu Estadu 2012.

Emilia Pires
Ministra Finansas

Kontiúdu

KONTIÚDU.....	1
A. INTRODUSAUN	3
B. DISTRITUS.....	4
DISTRITU AILEU	4
<i>Perfil</i>	4
<i>Capital Grants</i>	5
<i>Kapital Dezenvolvimentu</i>	6
<i>Despesa Parseiru Dezenvolvimentu</i>	8
DISTRITU AINARO	9
<i>Perfil</i>	9
<i>Capital Grants</i>	10
<i>Kapital Dezenvolvimentu</i>	11
<i>Despesa Parseiru Dezenvolvimentu</i>	13
DISTRITU BAUCAU	14
<i>Perfil</i>	14
<i>Capital Grants</i>	15
<i>Kapital Dezenvolvimentu</i>	16
<i>Despesa Parseiru Dezenvolvimentu</i>	18
DISTRITU BOBONARO	19
<i>Perfil</i>	19
<i>Capital Grants</i>	20
<i>Kapital Dezenvolvimentu</i>	21
<i>Despesa Parseiru Dezenvolvimentu</i>	23
DISTRITU COVALIMA	25
<i>Perfil</i>	25
<i>Capital Grants</i>	27
<i>Kapital Dezenvolvimentu</i>	27
<i>Despesa Parseiru Dezenvolvimentu</i>	30
DISTRITU DILI.....	31
<i>Perfil</i>	31
<i>Capital Grants</i>	32
<i>Kapital Dezenvolvimentu</i>	32
<i>Despesa Parseiru Dezenvolvimentu</i>	35
DISTRITU ERMERA.....	36
<i>Perfil</i>	36
<i>Capital Grants</i>	37
<i>Kapital Dezenvolvimentu</i>	38
<i>Despesa Parseiru Dezenvolvimentu</i>	40
DISTRITU LAUTEM.....	41
<i>Perfil</i>	41
<i>Capital Grants</i>	42
<i>Kapital Dezenvolvimentu</i>	43
<i>Despesa Parseiru Dezenvolvimentu</i>	45
DISTRITU LIQUIÇA	46
<i>Perfil</i>	46

<i>Capital Grants</i>	47
<i>Kapital Dezenvolvimentu</i>	48
<i>Despesa Parseiru Dezenvolvimentu</i>	50
DISTRITU MANATUTO	51
<i>Perfil</i>	52
<i>Capital Grants</i>	53
<i>Kapital Dezenvolvimentu</i>	53
<i>Despesa Parseiru Dezenvolvimentu</i>	55
DISTRITU MANUFAHI	56
<i>Perfil</i>	57
<i>Capital Grants</i>	58
<i>Kapital Dezenvolvimentu</i>	58
<i>Despesa Parseiru Dezenvolvimentu</i>	60
DISTRITU OECUSSE	61
<i>Perfil</i>	61
<i>Capital Grants</i>	62
<i>Kapital Dezenvolvimentu</i>	63
<i>Despesa Parseiru Dezenvolvimentu</i>	65
DISTRITU VIQUEQUE	66
<i>Perfil</i>	66
<i>Capital Grants</i>	67
<i>Kapital Dezenvolvimentu</i>	68
<i>Despesa Parseiru Dezenvolvimentu</i>	70
C. DEZENVOLVIMENTU REJIONAL	71
D. PROJETU MINISTÉRIU/AJENSIA	72

A. Introdusaun

Livru Nu. 3 Orsamentu Jeral do Estadu ne'e hatudu Orsamentu Estadu nian tuir distritu ho orsamentu multi-distritu (distritu rua ba leten). Nia inklui informasaun badak konaba distritu hanesan populasau, funsionáriu Governu, fasilidade saúde no edukasaun, idosos no invalidus, kombatentes ba Libertasaun Nasional no benifisiarius ba martires ho despesa Parseiru Dezenvolvimentu iha distritu sira tuir Ministeriu/Ajensia sira.

Tinan 2012 mos Governu kontinua hala'o programa sira nebe diak hanesan Programa Dezenvolvimentu Lokal (PDL) ho Programa Dezenvolvimentu Desentralizadu (PDD). PDL ne'e hanesan Kapital Grants iha MAEOT ho Orsamentu \$6,292,910 (*PDL = \$5,332,910 no Konstrusaun Sentru Komunitariu = \$960,000*)

PDD I hanesan kontinuasaun PDD I 2011. PDD I 2012 sei implementa hosi MAEOT maibe orsamentu ida ne'e hanesan Kapital Dezenvolvimentu nebe sei fahe hanesan ne'e:

- **PDD I Aldeia** : Projetu valor to'o \$15,000
- **PDD I Suku** : \$15,001 to'o \$75,000
- **PDD I Sub-Distritu** : \$75,001 to'o 150,000

PDD II ho valor osan hosi \$150,001 - \$500,000 sei involve prosesu aprovizionamentu ho implementa hosi Ajensia Dezenvolvimentu Nasional (ADN) iha Gabeti Primeiru Ministru. Total orsamento ba Projetu PDD I iha tinan 2012 hamutuk \$34.4 milhoens ho PDD II hamutuk \$30.1 milhoens.

Hosi total ne'e, inklui mos reapropriasaun no retensaun ba projetus PDD I no PDD II nebe labele remata iha tinan 2011 no sei kontinua iha tinan 2012. Ba retensaun no reapropriasaun ba projetus PDD I ho persentanjen 20% no 17% ba PDD 2 hosi total kustus projetus. Kalkulasaun ida ne'e hodi prevene projetus sira nebe labele /remata implementasaun iha loron 31 Dezembro 2011. Informasaun kompletu bele hare iha tabela tuir Distritu ida-idak iha livro ne'e.

Bainhira implementa didi'ak, PDD I ho II sei kontribui direitu ba kresimentu ekonómiku, loke kampu servisu, no lori oportunidade barak ba distritus, sub-distritus, suku no aldeias sira. Nune'e dezenvolvimentu ekonómiku mos sei aumenta iha distritu sira ne'e tuir objetivu governu nian.

Alem de PDD, iha distritu sira mos sei iha projetu anual no Fundu Infra-estrutura hosi Ministeriu/Ajensia. Maibe projetu sira ne'e sei implementa hosi nivel nasional.

Livru 3 mos apresenta Orsamentu Parseiru Dezenvolvimentu nebe Diretoria Asistênsia Efektiva (Aid Effectiveness), Ministériu Finansas kompila tuir informasaun nebe fo sai husi Parseiru Dezenvolvimentu.

B. Distritus

Distritu Aileu

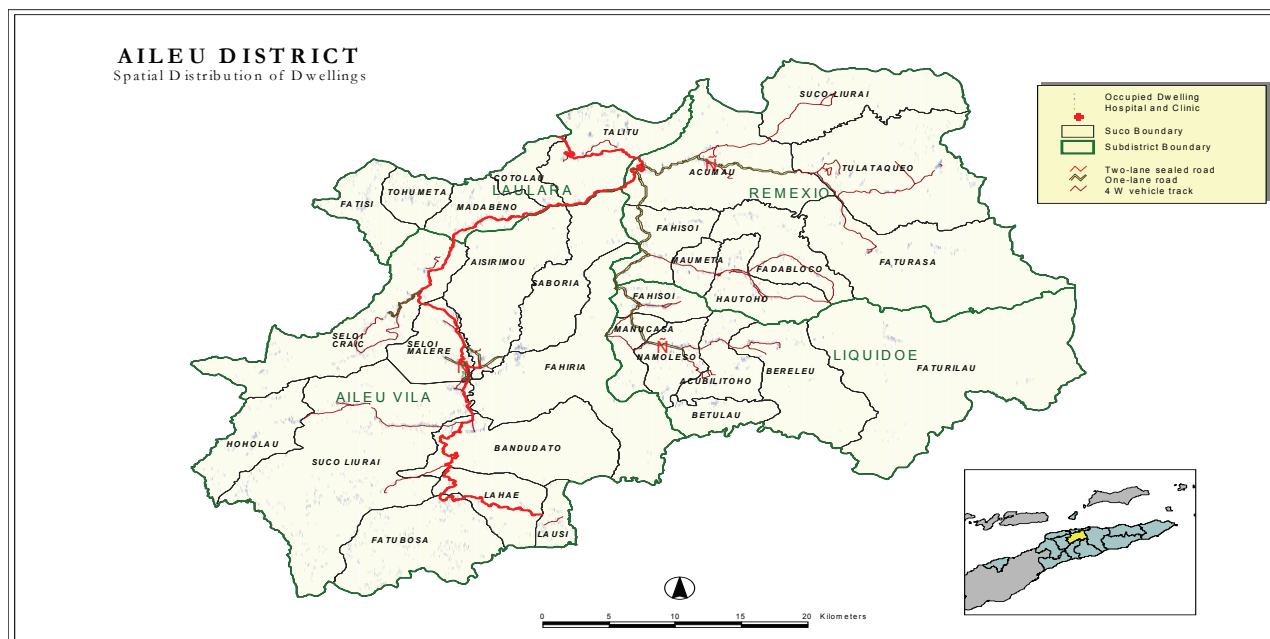

Mapa 1.1. Mapa Distritu Aileu

Perfil

Mapa 1.1 hatudu pozisaun jeográfika Distritu Aileu nebe ho luan hamutuk 729 km² ho populasaun ema na'in 44.325 tuir Census tinan 2010. Topografia Distritu Aileu maka foho ho a'as entre 350 m to'o 1,500 m sukat husi tasi. Kapitál maka Aileu Vila iha foho Mota Mantane ho altitude 913 m. Distritu Aileu iha Sub-Distritus 4, Sukus 31 no aldeias 135 hanesan hatudu iha Tabela 1.1.

Tabela 1.1 Sub-Distritu, Sukus no total Aldeias/Sukus iha Distritu Aileu, 2010

Aileu Vila		Laulara		Liquidoe		Remexio	
Sukus	Total Aldeias	Sukus	Total Aldeias	Sukus	Total Aldeias	Sukus	Total Aldeias
Aissirimou	5	Fatise	5	Acubilitoho	3	Acumau	3
Bandudato	3	Cotolau	5	Bereleu	5	Fadabloco	7
Fahiria	6	Madabeno	5	Betulau	3	Fahisoi	3
Fatubossa	7	Talitu	4	Fahisoi	3	Faturasa	4
Hoholau	5	Tohumeta	3	Faturilau	2	Hautoho	3
Lahae	5	-	-	Manucassa	2	Suku Liurai	3
Lausi	4	-	-	Namolesso	4	Maumeta	3
Suku Liurai	8	-	-	-	-	Tulataqueo	7
Seloi Malere	6	-	-	-	-	-	-
Saboria	3	-	-	-	-	-	-
Seloi Craic	10	-	-	-	-	-	-

Data husi : MAEOT no Estatística

Funsionáriu Governu iha Distritu Aileu inklui:

- **SES:**
 - 90 Polísias
 - 24 Seguransa Sivil
 - 24 Bombeirus
- **Edukasaun:**
 - Profesores Ensinu Basiku: 418 Públiku 53 Privadu
 - Profesores Ensinu Sekundáriu: 53 Públiku, 26 Privadu
 - Profesores Ensino Tekniku Sekundáriu : 37 Públiku, 23 Privadu
- **Saúde:**
 - Médikus lokais (6) (inklui espesialistas)
 - Enfermeiras/os (31)
 - Parteiras/os (18)
- **MAP:** 54 Extensionistas
- **MED:** 12 (6 iha Administraun Distritu Aileu no Subdistritu ida iha funsionáriu 1)
- **CNE:** 8 funsionarius
- **Ministeriu Justisa:** 8 funsionarius

Iha Distritu Aileu iha Eskolas Ensinu Basiku Publiku (72) no Privadu (6) , Eskolas Sekundárias Publiku (2) no Privadu (2), ho Eskolas Ensinu Tekniku Sekundária Publiku (2)no Privadu (2).

Fasilidades saúde ne'ebé iha, maka CHC (4), Postus Sanitáriu (10), Klínikas Privadas (1) ho SISCa (33).

Numero idosos (tinan 60 ba leten) no invalidus nebe simu subsidio iha Distritu Aileu :

- idosos : 2904
- invalidus : 73

Numerus Combatentes ba Libertasaun Nasional no benefisiarius ba Martires iha Distritu Aileu : 589

Capital Grants

Tabela 1.2 hatudu Capital Grants iha Distritu Aileu tuir Sub-Distritu ho Suku aloka orsamentu hamutuk \$367 mil hodi halao atividades prefurasaun Be'e Mos; Dada Bee Mos; Rehab. Bee Dalan no instalasaun Bee Mos; konstrusaun saneamento MCK; konstrusaun Ponte Kiik; konstrusaun Centro Komunitario no seluk tan.

Tabela 1.2 - Kapital Grants iha Distritu Aileu, 2012 (\$ '000)

Naran Orgão	Naran Pograma	Naran Projectu	Distritu	Sub-Distritu	Suku	2012
MAEOT	PDL	Prefurasaun be'e mos ba salaun Timor Klaran	Aileu	Aileu Vila	Seloi Malere	30
MAEOT	PDL	Dada Beé mos ba Aldeia Aimerak hun no Lerolisa	Aileu	Remexio	Acumau	50
MAEOT	PDL	Rehabilitasaun no instalasaun Beé mos 3 KM	Aileu	Liquidoe	Fahisoi	99
MAEOT	PDL	Contrusaun Saneamento MCK 1	Aileu	Liquidoe	Faturilau	20
MAEOT	PDL	MCK no Kanalizasaun Be mos, Aldeia Besilau	Aileu	Aileu Vila	Aissirimou	68
MAEOT	PDL	Konstrusaun ponte kiik aldeia maubauk	Aileu	Laulara	Fatisei	45

Naran Orgão	Naran Pograma	Naran Projectu	Distritu	Sub-Distritu	Sukus	2012
MAEOT	PDL	Konstrusaun centro komunitario Aldeia Maurusa	Aileu	Aileu Vila	Seloi Malere	14
MAEOT	PDL	Konstrusaun centro komunitario Aldeia Raemerehei	Aileu	Remexio	Hautohu	14
MAEOT	PDL	Konstrusaun centro komunitario Aldeia Lebumera	Aileu	Liquidoe	Faturilau	14
MAEOT	PDL	Konstrusaun centro komunitario Aldeia Umanlau	Aileu	Laulara	Fatise	14
Total						367

Kapital Dezenvolvimentu

Tabela 1.3 hatudu Despesa Kapital Dezenvolvimentu PDD I iha Distritu Aileu to'o Sukus ho aloka orsamentu hamutuk \$1,960 milhoens hodi halo konstrusaun eskola, irigasaun, Be'e Mos, Estradas, konstrusaun moru no plaka ba monumentu ho seluk tan.

Tabela 1.3. PDD I iha Distritu Aileu, 2012 (\$ '000)

Naran Orgão	Naran Programa	Naran Projecto	Distritus	Sub-Distritus	Sukus	2012
Educação	PDD I	EP 1200 P F Darahe	Aileu	Aileu Vila	Lausi	20
Educação	PDD I	EP 2301 P F Erhetu	Aileu	Aileu Vila	Fatubossa	20
Educação	PDD I	EP 5115 P F Hlalameta	Aileu	Aileu Vila	Seloi Craic	20
Educação	PDD I	EP 970 P Filial Lismori	Aileu	Laulara	Madabeno	20
Educação	PDD I	EP 1181 P F Buburnaro	Aileu	Remexio	Tulataqueo	20
Educação	PDD I	EPS C 1004 F Sao Paulo/Daisoli	Aileu	Aileu Vila	Lahae	140
Educação	PDD I	EPS P 1 809 Aileu	Aileu	Aileu Vila	Seloi Malere	140
Educação	PDD I	EPS P F 1005 Bereleu	Aileu	Liquidoe	Bereleu	140
Educação	PDD I	EPS P 1003 Fahisoi	Aileu	Liquidoe	Fahisoi	140
Educação	PDD I	EP 5503 P Talitu	Aileu	Laulara	Talitu	120
MAEOT	PDD I	Konstrusan irigasaun 50 M	Aileu	Laulara	Fatise	100
MAEOT	PDD I	Instalasaun Be'e mos ba Aldeia Kabas Fatin	Aileu	Aileu Vila	Hoholau	100
MAEOT	PDD I	Irigasaun	Aileu	Aileu Vila	Bandudato	100
MAEOT	PDD I	Rehabilitasaun be'e dalan no Estrada	Aileu	Remexio	Tulataqueo	75
MAEOT	PDD I	Konstrusaun Bronjong Proteje Estrada 600 M	Aileu	Remexio	Faturasasa	100
MAEOT	PDD I	Konstrusaun Bronjong 1922 m2	Aileu	Liquidoe	Namolesso	135
Agricultura	PDD I	Konstrusaun kanal Irrigasaun Saburia	Aileu	Aileu Vila	Saboria	40
Agricultura	PDD I	Konstrusaun kanal IrrigasaunFahiria	Aileu	Aileu Vila	Fahiria	40
Agricultura	PDD I	Konstrusaun cekdam Seloi Kraik	Aileu	Aileu Vila	Seloi Craic	40
Agricultura	PDD I	Konstrusaun cekdam Aissirimou	Aileu	Aileu Vila	Aissirimou	45
Agricultura	PDD I	Konstrusaun kanal Irrigasaun DaubutiMirin	Aileu	Aileu Vila	Suku Liurai	75
Agricultura	PDD I	Konstrusaun kanal Irrigasaun Daisoli	Aileu	Aileu Vila	Lahae	40
Agricultura	PDD I	Konstrusaun Fatin matansa animais	Aileu	Aileu Vila	Seloi Malere	30
RTTL	PDD I	Uma TransMIter ba Aileu	Aileu	Aileu Vila	Aissirimou	60

Naran Orgão	Naran Programa	Naran Projecto	Distritus	Sub-Distritus	Sukus	2012
MSS	PDD I	Konstrusaun foun ba Vedasaun Ossuários iha Distritu Aileu	Aileu	Aileu Vila	Aissirimou	100
MSS	PDD I	Konstrusaun foun ba moro no Plaka ba monumentos iha Sub-distritu Remexio	Aileu	Remexio	Acumau	100
Total PPD I						1,960

Tabela 1.4 hatudu Despesa Kapital Desenvolvementu PDD II iha Distritu Aileu to'o Sukus aloka orsamentu hamutuk \$1,000 milhoens hodi halo konstrusaun eskola, edifisiu DNTDSC, posto saúde no instalasaun be'e mos.

Tabela 1.4. PDD II iha Distritu Aileu, 2012 (\$ '000)

Naran Orgão	Naran Programa	Naran Projeto	Distritus	Sub distritus	Sukus	2012
Educação	PDD II	ES P 261 No I Laulara / EPS P No I 807 Laulara	Aileu	Laulara	Cotolau	150
Educação	PDD II	ES C 1007 Sao Jose Operario	Aileu	Remexio	Acumau	150
Infra-Estrutura	PDD II	Konstrusaun Be Mos sistema gravitasaun iha Aldeia Cotolau, Buinona, Balibar, Sub distritu Laulara	Aileu	Laulara	Cotolau	250
MJ	PDD II	Construsaun, vedasaun no jardim ba Edificio DTPSC (eis edificio estatistica) Distritu Aileu, Sub distritu Aileu, Suku Aissirimou, Aldeia Hudularan.	Aileu	Aileu	Aissirimou	200
MS	PDD II	Servisu Distritais Saude Distritu Aileu	Aileu	Aileu	Seloi Malere	250
Total PPD II						1,000

Tabela 1.5 hatudu projetus re-orsamentasaun no retensaun PDD I no PDD II iha Distritu Aileu to'o Sukus nebe labele remata iha loron 31 fulan Desembru tinan 2011 hodi aloka hikas fali iha tinan 2012 hamutuk \$388 mil hodi finaliza projetus konstrusaun eskola, irigasaun, armazen, monumentu no seluk tan.

Tabela 1.5. Reapropriasaun PDD I no II iha Distritu Aileu, 2011 ba 2012 (\$ '000)

Naran Orgão	Naran Programa	Naran Projecto	Distritus	Sub-Distritus	Sukus	2011	Reapropriasaun (PDD I 20% No PDD II 17%) ba 2012
Agricultura	PDD I	Construsaun kanal Irigasaun	Aileu	Aileu Vila	Suku Liurai	94	19
Agricultura	PDD I	Rehabilitasaun Canal Irigasaun Selo Malere	Aileu	Aileu Vila	Selo Malere	30	6
CNE	PDD I	Rehabilitasaun ba Eskritorio iha distritu	Aileu	Aileu Vila	Aissirimou	23	5
MI	PDD I	Construcao Be mos iha Aldeia Manutae Suku Manucasa Sistema gravitasaun-Liquidoe	Aileu	Liquidoe	Manucassa	50	10
MI	PDD I	Construcao Saneamento Latrinas ba Komunitade iha Distritu Aileu	Aileu	Aileu Vila	Selo Malere	59	12
MI	PDD I	Continuasaun Fase II cons. Be mos iha Aldeia Sarau Kabasfatin Hularema Aissirimou Sistema gravitasaun Fase II-Aileu Vila	Aileu	Aileu Vila	Multi Suku	70	14

Naran Orgão	Naran Programa	Naran Projecto	Distritus	Sub- Distritus	Sukus	2011	Reapropriasaun (PDD I 20% No PDD II 17%) ba 2012
MI	PDD I	Construcao Be mosiha Aldeia Raimerhei Suku Faturasa Sistema gravitasaun-Remexio	Aileu	Remexio	Faturasa	80	16
MI	PDD I	Construcao Be mos sistema bomba ho solar panel iha Aldeia Maneluma, Laulara	Aileu	Laulara	Madabeno	100	20
MI	PDD I	Construcao Be mos multi Aldeia iha Aldeia Saharai Aldeia Maubata sistema gravitasaun-Aileu Vila	Aileu	Aileu Vila	Hoholau	100	20
MSS	PDD I	Monumento	Aileu	Aileu Vila	Aissirimou	56	11
MSS	PDD I	Monumentu	Aileu	Remexio	Remexio	56	11
MSS	PDD I	Osuario	Aileu	Aileu Vila	Aissirimou	65	13
Total Reapropriasaun PDD I Aileu						782	156
Agricultura	PDD II	Construsaun Irigasaun	Aileu	Aileu Vila	Suku Liurai	247	42
Agricultura	PDD II	Construsaun Armazen tractor ho fini	Aileu	Aileu Vila	Lausi	336	57
ME	PDD II	Nova Construção EB EPS 1000 Selo Craic	Aileu	Aileu Vila	Selo Craic	250	43
ME	PDD II	Nova Construção e Reabilitação ESG.Aileu Vila	Aileu	Aileu Vila	Selo Malere	250	43
MI	PDD II	Linha distribusaun Laulara a Cotelau, Tangkal, Raimean e Ailoc	Aileu	Aileu Vila	Multi Suku	280	48
Total Reapropriasaun PDD II Aileu						1363	232
Total Rapropriasaun PDD I & II Aileu						2145	388

Despesa Parseiru Dezenvolvimentu

Iha projetu hamutuk 24 maka planeia atu implementa iha Distritu Aileu iha tinan 2012. La inklui iha projetu 24 ne'e, komponente kapital dezenvolvimentu rua mak identifika ona:

1. Projetu UNICEF nian kona ba 'Hadia Asesu bá Bé mos, Saneamentu ho Ijiene iha Eskola no Komunidade Rural sira' iha objetivu atu hadia fasilidade bé no saneamentu sira iha eskola no comunidade rural sira.
2. Projetu ida seluk kona ba "Kria Ambiente Saudável bá Labarik sira iha Komunidade Rural" atu hadia asesu bá bé no saneamentu iha comunidade rural sira.

Distritu Ainaro

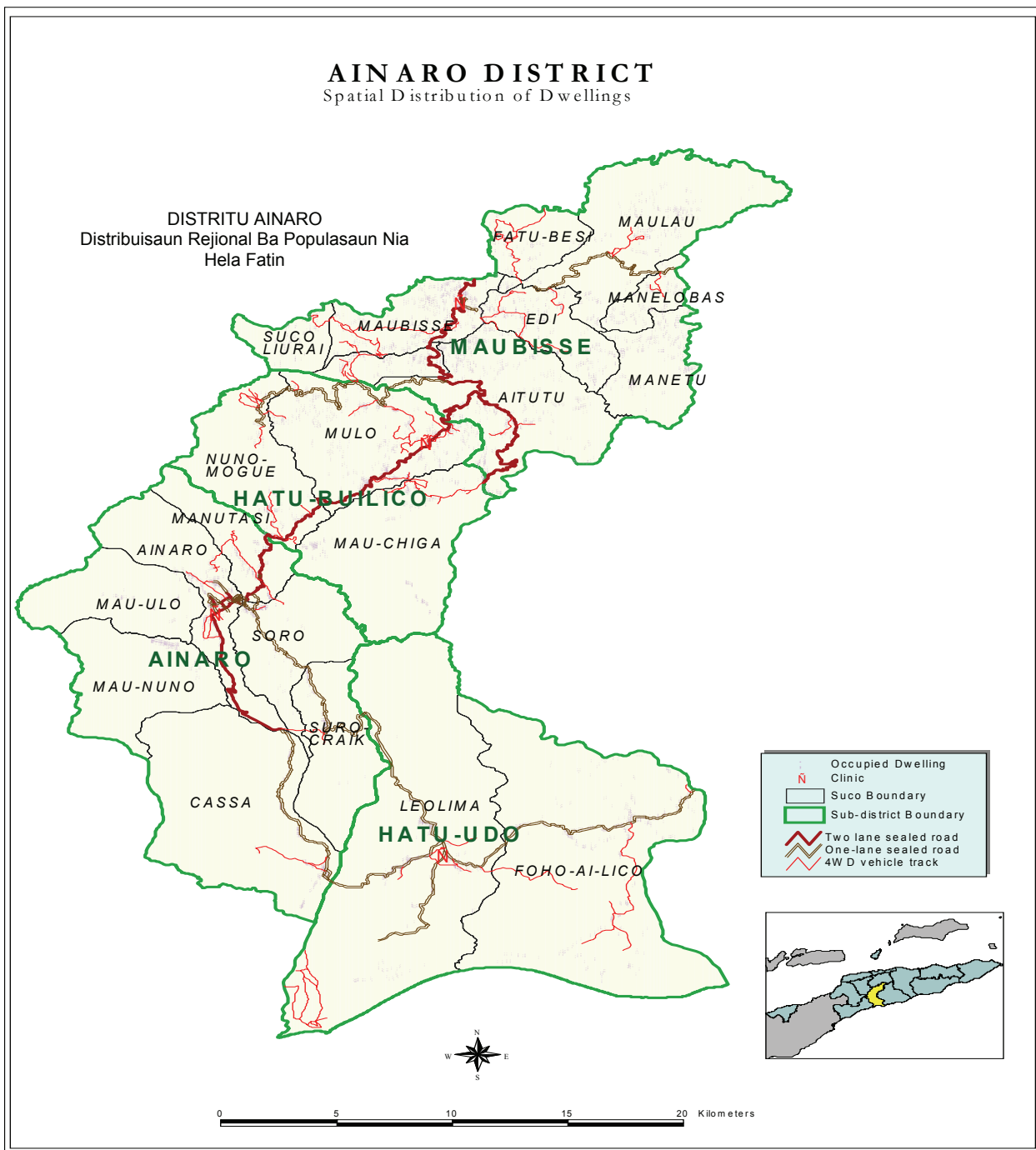

Mapa 1.2. Distritu Ainaro

Perfil

Mapa 1.2. hatudu pozisaun jeográfiku Distritu Ainaro nebe ho nia luan 797 km² ho populasau hamutuk nain 59,175 tuir Census 2010. Distritu Ainaro iha Sub-Distritus ha'at, Sukus 31 no Aldeias 131 hanesan hatudu iha Tabela 1.6.

Tabela 1.6. Sub-Distritus , Suku no total Aldeias /Suku iha Distritu Ainaro

Ainaro		Hatu-Builico		Hato-Udo		Maubisse	
Suku	Total Aldeias	Suku	Total Aldeias	Suku	Total Aldeias	Suku	Total Aldeias
Ainaro	7	Mauchiga	7	Foho-Ai-Lico	6	Aituto	9
Cassa	5	Mulo	8	Leolima	10	Edi	6
Manutaci	4	Nuno-Mogue	6	-	-	Fatubessi	6
Mau-Nuno	3	-	-	-	-	Horai-Quic	4
Mau-Ulo	5	-	-	-	-	Liurai	4
Soro	4	-	-	-	-	Manelobas	4
Suro-Craic	4	-	-	-	-	Manetu	7
-	-	-	-	-	-	Maubisse	12
-	-	-	-	-	-	Maulau	10

Funسیونáriu Governu iha tinan 2010 iha Distritu Ainaro inklui:

- **SES:**
 - 102 Polísias
 - 23 Seguransa Sivil
- **Edukasaun:**
 - Profesores Ensinu Basiku: 441Públiku ho 41 Privadu
 - Profesores Ensino Sekundáriu: 40Publiku ho 27 Privadu
 - Profesores du Ensinu Tekniku Sekundáriu: 45 Públiku ho 15 Privadu
- **Saude:**
 - 14 Médikus lokais (inklui espesialistas);
 - 29 Enfermeiras/os
 - 17 parteiras/os
- **MAP:** 60 extensionistas no laos-extensionista
- **MED:** 19 funسیونárius (15 iha Adm. Distritu Ainaro no Subdistritu ida iha funسیونáriu 1).
- **CNE :** 8 funسیونarius
- **Ministeriu Justisa :**10 funسیونarius

Iha Distritu Ainaro iha Eskolas Ensino Basiku Publiku (81) no Privadu (6), Ensino Sekundárias Publika (2) no Privadu (2), ho Eskolas Ensino Teknico Sekundária Publiko (2) no Privadu (2).

Fasilidade saúde maka Ospital (1), CHC (4), Postus Saude (10), Klinikas privada (1), SISCa (50).
Numero idosos (tinan 60 ba leten) no invalidus nebe simu subsidio iha Distritu Ainaro :

- idosos : 5435
- invalidus : 228

Numerus Combatentes ba Libertasaun Nasional no benefisiarius ba Martires iha Distritu Ainaro :
753

Capital Grants

Tabela 1.7. hatudu Kapital Grants hosi Sub-Distritus to'o Suku ba tinan 2012 aloka orsamentu hamutuk \$408 mil hodi halo konstrusaun plat deker no bronjong; kontrusun Centro Juventude, MCK no Be'e Mos, kanalisasaun Be'e Mos; rehab. EP no konstrusaun Centro Komunitario.

Tabela 1.7. Kapital Grants iha Distritu Ainaro, 2012 (\$'000)

Naran Orgão	Naran Programa	Naran Projectu	Distritu	Sub-Distritu	Sukus	2012
MAEOT	PDL	Contrusaun plat deker no bronjong , saluran no tembok penahan	Ainaro	Maubisse	Edi	40
MAEOT	PDL	Contrusaun Centro Juventude, MCK, be'e mos	Ainaro	Ainaro	Mau Ulo	20
MAEOT	PDL	Konstrusaun be'e mos	Ainaro	Maubisse	Edi	40
MAEOT	PDL	Kanalizasaun be'e mos	Ainaro	Maubisse	Aituto	20
MAEOT	PDL	Kanalizasaun be'e mos	Ainaro	Hato-Udo	Foho-Ai-Lico	65
MAEOT	PDL	Kanalizasaun be'e mos	Ainaro	Hatu-Builico	Nuno-Mogue	40
MAEOT	PDL	Kanalizasaun be'e mos Hato-Udo Vila	Ainaro	Hato-Udo	Leolima	40
MAEOT	PDL	Kanalizasaun be'e Mos / Balibo	Ainaro	Maubisse	Maubisse	30
MAEOT	PDL	Rehabilitasaun EP Leotelu	Ainaro	Hatu-Builico	Mauchiga	25
MAEOT	PDL	Kanalizasaun be'e mos	Ainaro	Hato-Udo	Foho-Ai-Lico	32
MAEOT	PDL	Konstrusaun centro komunitario Aldeia Sebagu	Ainaro	Ainaro	Ainaro	14
MAEOT	PDL	Konstrusaun centro komunitario Aldeia Lessu	Ainaro	Hato-Udo	Foho-Ai-Lico	14
MAEOT	PDL	Konstrusaun centro komunitario Aldeia Aihosan	Ainaro	Maubisse	Maulau	14
MAEOT	PDL	Konstrusaun centro komunitario Aldeia Hatuquero	Ainaro	Hatu-Builico	Mauchiga	14
Total						408

Kapital Dezenvolvimentu

Tabela 1.8. apresenta despesa Kapital Dezenvolvimentu PDD I iha Distritu Ainaro ba tinan 2012 aloka orsamentu hamutuk \$2,099 milhoens hodi fokus ba projetus Be'e Mo'os, Irigasaun, Edifisiu, Drainajen, Estrada/Ponte ho Monumentu.

Tabela 1.8. PDD I iha Distritu Ainaro, 2012 (\$ '000)

Naran Orgão	Naran Programa	Naran Projetu	Distritus	Sub distritus	Sukus	2012
Educação	PDD I	EPS P 1015 Bei-Ubu Nunumogue	Ainaro	Hatu-Builico	Nuno-Mogue	140
Educação	PDD I	EPS P 1014 20 de Agosto "82" Boetua	Ainaro	Hatu-Builico	Mulo	140
Educação	PDD I	EP C 60 Maulau	Ainaro	Maubisse	Maulau	140
Educação	PDD I	EP P 5316 Riamori	Ainaro	Maubisse	Maubisse/ Aipelulala/ Satapat	140
Educação	PDD I	EP 2271 P Goulau Tahan Terus	Ainaro	Hato-Udo	Leolima	120
Educação	PDD I	EP 938 P F Samoro	Ainaro	Maubisse	Aituto	120
MAEOT	PDD I	Konstrusaun Fatin Lixu 9	Ainaro	Ainaro	Ainaro	18
MAEOT	PDD I	Konstrusaun Valeta no Tembok Penahan ho Plat Deker	Ainaro	Hatu-Builico	Nuno-Mogue	80
MAEOT	PDD I	Konstrusaun Valeta no Tembok Penahan ho Plat Deker	Ainaro	Maubisse	Horai-Quic	50
MAEOT	PDD I	Rehabilitasaun Posto Saude Maulahulo	Ainaro	Hatu-Builico	Mulo	20
MAEOT	PDD I	Kanalizasaun be'e mos	Ainaro	Hatu-Builico	Mauchiga	50
MAEOT	PDD I	Kanalizasaun be'e mos	Ainaro	Hatobuilico	Mulo	20
MAEOT	PDD I	Konstrusaun be'e mos	Ainaro	Maubisse	Edi	50
MAEOT	PDD I	Kanalizasaun be'e mos	Ainaro	Maubisse	Maulau	60
MAEOT	PDD I	Rehabilitasaun Sentru Saude	Ainaro	Hato-Udo	Leolima	25

Naran Orgão	Naran Programa	Naran Projeto	Distritus	Sub distritus	Sukus	2012
MAEOT	PDD I	Kanalizasaun bee mos Unil	Ainaro	Ainaro	Cassa	30
MAEOT	PDD I	Rehabilitasaun Postu Saude	Ainaro	Maubisse	Edi	25
MAEOT	PDD I	Konstrusaun ponte ki'ik	Ainaro	Ainaro	Suro-Craic	30
MAEOT	PDD I	Rehabilitasaun Postu Saude + Maternidade	Ainaro	Hato-Udo	Foho-Ai-Lico	30
MAEOT	PDD I	Rehabilitasaun Residencia Pesoal Saude	Ainaro	Hato-Udo	Leolima	20
Agricultura	PDD I	Reabilitasaun Kanal Irrigasaun Lias	Ainaro	Ainaro	Cassa	80
Agricultura	PDD I	Konstrusaun kanal Irrigasaun Dilkede	Ainaro	Ainaro	Cassa	60
Agricultura	PDD I	Konstrusaun kanal Irrigasaun Maununo	Ainaro	Ainaro	Mau-Nuno	80
Agricultura	PDD I	Reabilitasaun Kanal Irrigasaun Buiha	Ainaro	Ainaro	Suro Craic	120
Agricultura	PDD I	Reabilitasaun Kanal Irrigasaun Daras	Ainaro	Hatu-Builico	Nuno-Mogue	70
Agricultura	PDD I	Reabilitasaun Kanal Irrigasaun Malhuilai	Ainaro	Ainaro	Suro Craic	40
Agricultura	PDD I	Konstrusaun muraila ba uma matansa animal	Ainaro	Ainaro	Ainaro	60
Agricultura	PDD I	Kanalizasaun água potavel ba residencia extencionistas no green house	Ainaro	Hatu-Builico	Mulo	70
Agricultura	PDD I	Instalasaun agua potavel	Ainaro	Hato-Udo	Leolima	11
MSS	PDD I	Konstrusaun foun ba Vedasaun Ossuários iha Distritu Ainaro	Ainaro	Ainaro	Ainaro	100
MSS	PDD I	Konstrusaun foun ba moro no Plaka ba monumentos iha Sub-distritu Hatudo	Ainaro	Hato-Udo	Leolima	100
Total PPD I						2,099

Tabela 1.9. apresenta despesa KapitalDezenvolvimentu PDD II iha Distritu Ainaro ba tinan 2012 aloka orsamentu hamutuk \$1,045 milhoens hodi halo projetus eskola, kontrolo de cheias, edificiu DNTPSC no residencia basico ba estudante medisina.

Tabela 1.9. PDD II iha Distritu Ainaro, 2012 (\$ '000)

Naran Orgão	Naran Programa	Naran Projeto	Distritus	Sub distritus	Sukus	2012
Educação	PDD II	ES P 1027 Leolima	Ainaro	Hato-Udo	Leolima	150
Educação	PDD II	ES C 972 St Inacio de Loila	Ainaro	Maubisse	Maubisse/Aipelulala/Satapat	150
Infra-Estrutura	PDD II	Kontrolo de Cheias ba Mota Cassa II	Ainaro	Ainaro	Cassa	300
MJ	PDD II	Construsaun, vedasaun no jardim ba Edificio DTPSC Distritu Ainaro, Sub distritu Ainaro, Suku Ainaro, Aldeia Sabago	Ainaro	Ainaro	Ainaro	200
MS	PDD II	Residencia Basico ba estudante Medisina iha centru saude Hautio	Ainaro	Hatubuilico	Mulo	245
Total PPD II						1,045

Tabela 1.10. hatudu projetus re-orsamentasaun no retensaun PDD I no PDD II iha Distritu Ainaro nebe labele remata iha loron 31 fulan Desembru tinan 2011 no realoka ba tinan 2012 hamutuk \$460 mil hodi finaliza projetus be mos, irigasaun, edificiu, drainajen, estrada/ponte no monumentu.

Tabela 1.10. Reapropriaun PDD I no II iha Distritu Ainaro, 2012 (\$ '000)

Naran Orgão	Naran Programa	Naran Projecto	Distritus	Sub-Distritus	Sukus	2011	Reapropriaun (PDD I 20% no PDD II 17%) ba 2012
Agricultura	PDD I	Konstruusaun Irrigasaun	Ainaro	Ainaro	Manutaci	40	8
Agricultura	PDD I	Dada Be Ba Centro Horticultura	Ainaro	Hatu-Builico	Mulo	50	10
Agricultura	PDD I	Konstuksaun Tembok Penahan	Ainaro	Maubisse	Maubisse	60	12
Agricultura	PDD I	Dada Be,E Ba Tanki Reserva Be,E Iha Centro Produsaun Horticultura	Ainaro	Hatu-Builico	Mulo	60	12
Agricultura	PDD I	Konstrusaun Irrigasaun	Ainaro	Ainaro	Manutaci	80	16
CNE	PDD I	Construcao & Edificios Distritais CNE	Ainaro	Ainaro	Ainaro	80	16
MED	PDD I	Moru Hadulas Edifisiu Dnsma Distritu	Ainaro	Ainaro	Ainaro	35	7
MI	PDD I	Construccao Saneamento Latrinas Ba Komunitade Iha Distritu Ainaro	Ainaro	Ainaro	Multi Suku	59	12
MI	PDD I	Construccao Sistema Drainase Iha Ainaro	Ainaro	Ainaro	Ainaro	65	13
MI	PDD I	Instalasaun Sistema Bee Mos Gravitasaun Iha Hatu-Builico Vila	Ainaro	Hatu-Builico	Multi Suku	80	16
MI	PDD I	Instalasaun Sistema Bee Mos Gravitasaun Iha Maulau, Rita Sub distritu Maubisse	Ainaro	Maubisse	Maulau	80	16
MI	PDD I	Instalasaun Sistema Bee Mos Gravitasaun Iha Hutseo Leolima-Sub distritu Hatu - Udo	Ainaro	Hato-Udo	Leolima	90	18
MI	PDD I	Instalasaun Sistema Bee Mos Gravitasaun Iha Mau Nuno-Sub distritu Ainaro	Ainaro	Ainaro	Mau-Nuno	150	30
MSS	PDD I	Momumentu	Ainaro	Ainaro	Ainaro	56	11
MSS	PDD I	Monumentu	Ainaro	Hatu-Builico	Mulo	56	11
MSS	PDD I	Osuario	Ainaro	Ainaro	Ainaro	65	13
Mtci	PDD I	Construcao Fabrica De Café	Ainaro	Maubisse	Horai-Quic	100	20
Total Reapropriaun PDD I Ainaro						1,206	241
Agricultura	PDD II	Konstuksaun Green House	Ainaro	Maubisse	Maubisse	175	30
Agricultura	PDD II	Rehabilita Irrigasaun	Ainaro	Hato-Udo	Leolima	200	34
Me	PDD II	Nova Construção Eb Ep049 Cassa	Ainaro	Ainaro	Cassa	250	43
MI	PDD II	Perfuraun No Canalizasaun Bee Mos Husi Smp 2 To'o Reservatorio	Ainaro	Maubisse	Maubisse	160	27
MI	PDD II	Troka Kanu Antigo Iha Distritu Ainaro	Ainaro	Ainaro	Ainaro	250	43
Mtci	PDD II	Rehabilitacao Pausada Hatobuilico	Ainaro	Hatu-Builico	Nuno-Mogue	250	43
Total Reapropriaun PDD II Ainaro						1,285	218
Total Reapropriaun PDD I & PDD II Ainaro						2,491	460

Despesa Parseiru Dezenvolvimentu

Bá tinan oin mai, iha projetu 18 mak planeia atu implementa iha Distritu Ainaro. Hosi projetu 18 ne'e, la identifika komponente kapital dezenvolvimentu. Maibe, projetu EC kona ba 'Reabilitasaun estrada rural' nian sei hadia estrada rural sira iha distritu 6, inklui Distritu Ainaro no sei hahu kapasitasaun ba ema lokál.

Distritu Baucau

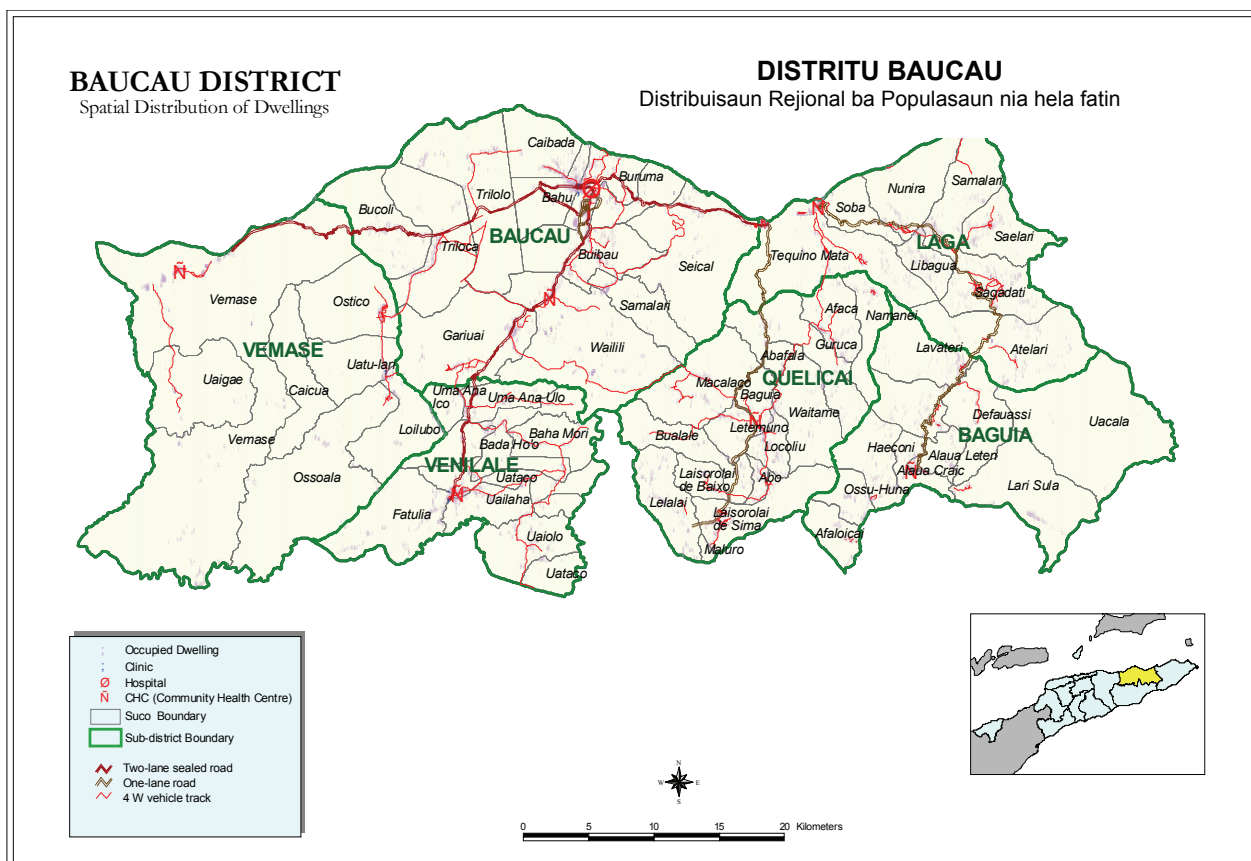

Mapa 1.3. Distritu Baucau

Perfil

Mapa 1.3. hatudu pozisaun jeográfika Distritu Baucau nebe ho luan área hamutuk 1,494 km² ho populasaun 111,694 tuir Census 2010. Distritu Baucau iha Sub-Distritu nen (6) ho Sukus no total Aldeias hanesan hatudu iha Tabela 1.11.

Tabula 1.11. Sub-Distritus ho Sukus no total Aldeias/Sukus iha Distritu Baucau

Baguia		Baucau		Laga		Quelicai		Vemasse		Venilale	
Sukus	Total Aldeias	Sukus	Total Aldeias	Sukus	Total Aldeias	Sukus	Total Aldeias	Sukus	Total Aldeias	Sukus	Total Aldeias
Afaloicai	4	Bahu	5	Atelari	10	Abafala	3	Caicua	2	Bado-Ho'o	5
Alawa Craik	5	Bucoli	6	Libagua	5	Abo	4	Loilubo	3	Baha Mori	6
Alawa Leten	5	Buibau	6	Nunira	5	Afaça	3	Ossouala	5	Fatulia	4
Defawasi	4	Buruma	4	Saelari	9	Baguia	3	Ostico	3	Uailaha	4
Hae Coni	6	Caibada	7	Sagadate	11	Bualale	2	Uaigae	2	Uai Oli	4
Larisula	7	Gariuai	8	Samalari	7	Guruça	5	Uato-Lari	3	Uatu Haco	4
Lavateri	5	Samalari	4	Soba	6	Lacoliu	3	Vemasse	4	Uma Ana Ulo	4
Osso Huna	3	Seiçal	5	Tequinaumata	5	Laisorolai de Baixo	4			Uma Ana Ico	4
Samalari	4	Tirilolo	6			Laisorolai de Cima	3				
Uacala	4	Triloca	4			Lelalai	4				
		Uailili	10			Letemumo	5				
						Macalaco	3				
						Maluro	4				
						Namane	4				
						Uaitame	4				

Data husi : MAEOT no Estatística

Funſionáriuſu Governu iha Baucau maka inklui sira nebe teMI iha kraik ne'e:

- **SES:**
 - 172 Polísias;
 - 37 Seguransa Sivil permanentes no temporáriuſu
 - 21 Bombeiros permanentes
- **Edukasaun:**
 - Profesores Ensino Basiku: 691 públiku ho 384 Privadu
 - Profesores Ensino Sekundáriuſu: 183 Públiku ho 47 Privadu
 - Profesores Ensino Tekniku Sekundáriuſu: 187 Públiku ho 17 Privadu
- **Saúde:**
 - 23 Médikus lokais (inklui especialistas);
 - 134 Enfermeiras/os e
 - 55 parteiras/os;
- **MAP:** 95 Extensionistas temporáriuſu no laos Extensionistas
- **MED:** 21 funſionáriuſu(15 iha Adm. Distritu Baucau no Subdistritu ida iha funſionáriuſu 1).
- **CNE :** 8 funſionariuſu
- **Ministeriu Justisa :** 20 funſionariuſu (Defensor Públiku : 6)

Distritu Baucau iha Eskolas Ensino Basiku Públiku (99) no Privadu 74, Eskolas Ensino Sekundária Públiku (8) no Privadu (1), Eskolas Ensino Tekniku Sekundárias (8) no Privadu 1, ho Universidade (1).

Fasilidade saúde mak : Hospital (1), CHC (6), Postus Saúde (25), Klínika Privada (3), ho SISCa (60).

Numero idosos (tinan 60 ba leten) no invaliduſu nebe simu subsidio iha Distritu Baucau :

- idosos : 12.175

- invaliduſu : 1.094

Numeruſu Combatentes ba Libertasaun Nasional no benefisiariuſu ba Martires iha Distritu Baucau : 971

Kapital Grants

Tabela 1.12. Kapital Grants ba Distritu Baucau ba tinan 2012 aloka orsamentu hamutuk \$652 mil nebe sei usa halo konstrusaun irigasaun; kanalisasaun, instalasaun no dada; rehab. Irigasaun no konstrusaun Centro Komunitario .

Tabula 1.12. Kapital Grants iha Distritu Baucau, 2012 (\$'000)

Naran Orgão	Naran Programa	Naran Projectu	Distritu	Sub- Distritu	Sukuſu	2012
MAEOT	PDL	Kanalizasaun be'e mo'os no distribuſuſu ba aldeia 3 Suku Buruma	Baucau	Baucau	Buruma	55
MAEOT	PDL	Instalasaun Be mos ba Suku Alawa Kraik (mota sorin).	Baucau	Baguia	Alawa Craik	58
MAEOT	PDL	Instalasaun be'e mos husi Suku Bualale ba Ahdeuquele (5 Km)	Baucau	Quelicaí	Bualale	75
MAEOT	PDL	Dada Be Mos ba aldeia Cai Ae Tula	Baucau	Venilale	Bado-Ho'o	70
MAEOT	PDL	Dada be'e mos husi Suku Baguia ba Suku Macalaco (6 Km)	Baucau	Quelicaí	Macalaco	90
MAEOT	PDL	Kanalizasaun ba aldeia 4 inklui sede Suku no eskola Boleha iha be matan assanono ho distancia 5 km iha Suku Soba.	Baucau	Laga	Soba	100
MAEOT	PDL	Rehabilitasaun Irigasaun Be Ten Belabanas	Baucau	Vemasſe	Vemasſe	120
MAEOT	PDL	Konstrusaun centro komunitario Aldeia Auraba	Baucau	Laga	Sagadate	14
MAEOT	PDL	Konstrusaun centro komunitario Aldeia Saraida	Baucau	Quelicaí	Baguia	14
MAEOT	PDL	Konstrusaun centro komunitario Aldeia Basar-Uai	Baucau	Baguia	Hae Coni	14
MAEOT	PDL	Konstrusaun centro komunitario Aldeia Caihurlale de baixo	Baucau	Venilale	Uailaha	14

Naran Orgão	Naran Programa	Naran Projectu	Distritu	Sub-Distritu	Sukus	2012
MAEOT	PDL	Konstrusaun centro komunitario Aldeia Uaidau	Baucau	Vemassee	Loilubo	14
MAEOT	PDL	Konstrusaun centro komunitario Aldeia Uausfa	Baucau	Baguia	Alawa Craik	14
Total						652

KapitalDezenvolvimentu

Tabela 1.13. hatudu Projetu Kapital Dezenvolvimentu PDD I iha Distritu Baucau aloka orsamentu hamutuk \$2,821 hodi halo projetus irigasaun, bee mos, eskola, monumentu, konstrusaun edifisiu, monumentu no seluk tan.

Tabela 1.13. PDD I iha Distritu Baucau, 2012 (\$ '000)

Naran Orgão	Naran Programa	Naran Projectu	Distritus	Sub distritus	Sukus	2012
Educação	PDD I	EP 353 P F Gulari	Baucau	Baguia	Samalari	20
Educação	PDD I	EP 1172 P F Daralari	Baucau	Laga	Atelari	20
Educação	PDD I	EP 1116 P Filial Ossolia	Baucau	Quelicaí	Letemumo	20
Educação	PDD I	EB Madre Kota baru	Baucau	Baucau	Tirilolo	140
Educação	PDD I	EPS 445 P F Berecoli	Baucau	Venilale	Uma Ana Ico	140
Educação	PDD I	EP P757 Baguia	Baucau	Baguia	Alawa Craik	140
Educação	PDD I	EPS P 744 Uailili	Baucau	Baucau	Uailili	140
Educação	PDD I	EPS P 764 Seiçal	Baucau	Baucau	Seiçal	140
Educação	PDD I	EPS P 945 Venilale / EPS.Waibua	Baucau	Venilale	Uatu Haco	140
Educação	PDD I	EB 1251 Buawa / Buanua	Baucau	Baguia	Lavateri	120
Educação	PDD I	EP 1115 C F Darenafa	Baucau	Quelicaí	Namaneí	120
Educação	PDD I	EP 406 P 3 Uai Gae	Baucau	Vemassee	Uaigae	120
Educação	PDD I	EP 421 P Uaioli	Baucau	Venilale	Uai Oli	120
Educação	PDD I	EP 380 C Sagadate	Baucau	Laga	Sagadate	120
MAEOT	PDD I	Konstrusaun Edifisiu foun AdMinistrasaun Sub-Distritu Venilale	Baucau	Venilale	Uatu Haco	75
MAEOT	PDD I	Konstrusaun Edifisiu foun AdMinistrasaun Sub-Distritu Baguia	Baucau	Baguia	Alawa Craik	75
MAEOT	PDD I	Konstrusaun Tanki no dada be'e Mos Sistema Gravitasau beman Uaida ba aldeia 4 Suku Bucoli	Baucau	Baucau	Bucoli	70
MAEOT	PDD I	Konstrusaun Estrada husi aldeia Ana Waru Kaibada Wemoa Sucu Kaibada	Baucau	Baucau	Caibada	100
MAEOT	PDD I	Rehabilitasaun Irrigasaun husi Bauraba, Alasula fornese Be ba natar 178 Ha (8 Km).	Baucau	Laga	Nunira	100
Agricultura	PDD I	Water Harvesting Uaimui	Baucau	Quelicaí	Lacoliu	60
Agricultura	PDD I	Konstrusaun irrigasaun Builai	Baucau	Quelicaí	Laisorolai de Cima	50
Agricultura	PDD I	Konstrusaun irrigasaun Kasalekimanu	Baucau	Vemassee	Uaigae	40
Agricultura	PDD I	Konstrusaun irrigasaun Uluisi	Baucau	Baucau	Uailili	70
Agricultura	PDD I	Konstrusaun irrigasaun Iasula	Baucau	Laga	Sagadate	40
Agricultura	PDD I	Konstrusaun irrigasaun Caibada	Baucau	Venilale	Baha Mori	100
Agricultura	PDD I	Konstrusaun Residencia MEDika Veterinaria	Baucau	Baucau	Tirilolo	60
PDHJ	PDD I	Konstrusaun Edifisio Regional	Baucau	Baucau	Tirilolo	140
Tribunal	PDD I	Konstrusaunba uma Juize iha TDB	Baucau	Baucau	Tirilolo	141
MSS	PDD I	Konstrusaun foun ba Vedasaun Ossuários iha DistrituBaucau	Baucau	Baucau	Gariuai	100
MSS	PDD I	Konstrusaun foun ba moro no Plaka ba monumentos iha Sub-distritu Quelicaí	Baucau	Quelicaí	Baguia	100
Total PPD I						2,821

Tabela 1.14. hatudu Projetu Kapital Dezenvolvimentu PDD II iha Distritu Baucau aloka orsamentu hamutuk \$2,320 milhoens hodi fokus ba konstrusaun escola, irigasaun, posto saúde, residencia basico ba estudante medisina, edifisiu DNTTPSC no konstrusaun osuario.

Tabela 1.14. PDD II iha Distritu Baucau, 2012 (\$ '000)

Naran Orgão	Naran Programa	Naran Projeto	Distritus	Sub distritus	Sukus	2012
Educação	PDD II	ETP 1117 Comercio e Acontabilidade	Baucau	Baucau	Tirilolo	150
Educação	PDD II	ES P 982 F Laga	Baucau	Laga	Tequinaumata	150
Educação	PDD II	EB Baucau Tirilolo Madre Ursula	Baucau	Baucau	Tirilolo	160
Agricultura	PDD II	Konstrusaun irigasaun Salabere	Baucau	Baucau	Buibau	150
MS	PDD II	Posto Saude Laisorolai de Cima	Baucau	Quelicaí	Laisorolai de Cima	160
MS	PDD II	Posto Saude Macalaco	Baucau	Quelicaí	Macalaco	160
MS	PDD II	Posto Saude Samarogo	Baucau	Quelicaí	Maluro	160
MS	PDD II	Posto Saude Lelalai	Baucau	Quelicaí	Lelalai	160
MS	PDD II	Posto Saude Baha Mori	Baucau	Venilale	Baha Mori	160
MS	PDD II	Residencia Basico ba estudante Medisina iha centru saude Bucoli	Baucau	Baucau	Bucoli	260
MS	PDD II	Rehabilitasaun Armazen Logistica	Baucau	Baucau	Tirilolo	250
MSS	PDD II	Construsaun Osoariu no Moru iha Distritu Baucau Sub Distrito Laga Suku Soba	Baucau	Laga	Soba	200
MJ	PDD II	Construsaun, vedasaun no jardim ba Edificio DTPSC (eis edificio BPN) Distritu Baucau, Sub distritu Baucau, Suku Tirilolo, Aldeia Lutu Mutu	Baucau	Baucau	Tirilolo	200
Total PDD II						2,320

Tabela 1.15. apresenta projetos re-orsamentasaun no retensaun PDD I no PDD II iha Distritu Baucau nebe labele remata iha 31 Dezembro 2011 ho montante \$499 mil hodi finaliza projetos be mos, irigasaun, eskola, monumentu no seluk tan.

Tabela 1.15. Reapropiasaun/Retensaun PDD I no II iha Distritu Baucau, 2011 ba 2012 (\$ '000)

Naran Orgão	Naran Programa	Naran Projecto	Distritus	Sub-Distritus	Sukus	2011	Reapropiasaun (PDD I 20% no PDD II 17%) ba 2012
Agricultura	PDD I	Construsaun Irigasaun Dare Isi	Baucau	Baucau	Seical	20	4
Agricultura	PDD I	Konstrusaun Cekdam Iha Progrma Pakote (Bibi)	Baucau	Vemassee	Ostico	60	12
Agricultura	PDD I	Konstrusaun Tanki Reservatorio Be No Canal Irrigasaun Cailleba'i	Baucau	Venilale	Baha Mori	75	15
CNE	PDD I	Rehabilitasaun Ba Eskritorio Iha Distritu	Baucau	Baucau	Tirilolo	23	5
MDS	PDD I	Bairro Policia Baucau - Continuasaun	Baucau	Baucau	Tirilolo	62	12
MED	PDD I	Moru Hadulas Edifisiu Dnsma Distritu	Baucau	Baucau	Tirilolo	35	7
MI	PDD I	Construcao Saneamento Latrinas Ba Komunidade Iha Distritu Baucau	Baucau	Baucau	Multi Suku	59	12
MI	PDD I	Construcao Bee Mos Sistema Gravitasaun Iha Aldeia Larifanu Suku Livagua - Laga - Baucau	Baucau	Laga	Libagua	100	20
MI	PDD I	Construcao Bee Mos Iha Suku Uma Ana Ico Inclui Aldeia Rua Husi Suku Uma Ana Ulo Sistema Gravitasaun - Venilale-Baucau	Baucau	Venilale	Uma Ana Ico	122	24
MI	PDD I	Construcao Bee Mos Sistema Gravitasaun Iha Suku Osoala - Vemassee -Baucau	Baucau	Vemassee	Ossouala	150	30
MSS	PDD I	Monumentu	Baucau	Quelicaí	Quelicaí	56	11
MSS	PDD I	Monumentu	Baucau	Vemassee	Vemassee	56	11
MSS	PDD I	Osuário	Baucau	Baucau	Baucau	65	13
Total Reapropiasaun PDD I Baucau						882	176
Me	PDD II	Nova Construção E Rehabilitação Es.No.1 Baucau	Baucau	Baucau	Tirilolo	250	43
Me	PDD II	Nova Construção E Rehabilitação Esg No.2 Baucau	Baucau	Baucau	Tirilolo	250	43
Me	PDD II	Nova Construção Eb C Baucau Vila Nova	Baucau	Baucau	Tirilolo	250	43
MI	PDD II	Construcao Bee Mos Sistema Gravitasaun Iha Suku Afaca No Namanei - Quilecai - Baucau	Baucau	Quelicaí	Multi Suku	180	31
MI	PDD II	Construcao Bee Mos Sistema Sollar Pump Iha Suku Uailili- Baucau Vila - Baucau	Baucau	Baucau	Uailili	200	34
MI	PDD II	Fura Bee Mos, Instalasaun Bomba No Instalasaun Kanu TransMisaun Iha Hali Forma Aldeia Rakolo To'o Reservoir Aderai-Baucau Vila-Baucau	Baucau	Baucau	Caibada	250	43

Naran Orgão	Naran Programa	Naran Projecto	Distritus	Sub-Distritus	Sukus	2011	Reapropriasaun (PDD I 20% no PDD II 17%) ba 2012
MI	PDD II	Construcao Bee Mos Sistema Gravitasaun Iha Sub distritu Bagaia Vila - Baucau	Baucau	Bagaia	Alawa Craik	180	31
MI	PDD II	Linha Distribusaun Triloka, Jupri To Bucoli E Wailakama	Baucau	Baucau	Multi Suku	339	58
Total Reapropriasaun PDD II Baucau						1,899	323
Total Reapropriasaun PDD I & II Baucau						2,781	499

Despesa Parseiru Dezenvolvimentu

Projetu hamutuk 23 mak planeia atu implementa iha Distritu Baucau iha tinan 2012. La inklui iha projetu 23 ne'e, komponente kapitál dezenvolvimentu tolu mak identifika iha projetu sira tuirmai ne'e.

1. Suporta Igualdade Jender – Timor-Leste' hosi España, ho objetivu atu hadia protesaun bá feto no labarik feto sira liu hosi establesimentu enkuadramentu legal no mekanismu sira hodi hametin sira nia direitu.
2. “Sentru Treinamentu bá Reabilitasaun bá Deficiente sira” iha Distritu Baucau” hosi Japaun, ho objetivu atu reabilita sentru treinamentu bá deficiente sira.
3. Projetu “Seguransa Ai-han (Alimentasaun) no Nutrisaun Baucau” iha objetivu atu hadia seguransa ai-han liu hosi uzu rekursu natural nebe apropiadu nian no haburas teknolojia.

Distritu Bobonaro

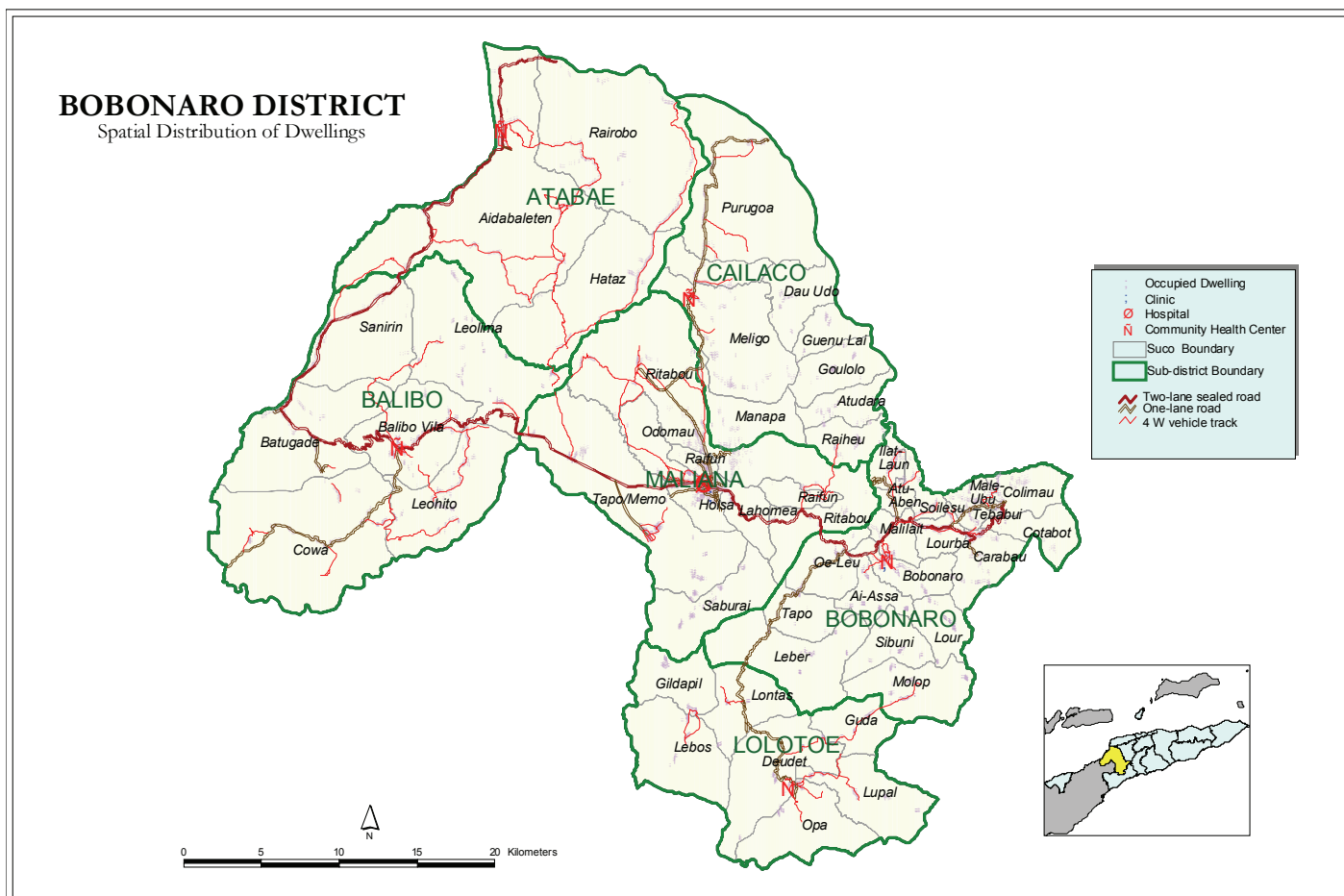

Mapa 1.4. Distritu Bobonaro

Perfil

Mapa 1.4. hatudu pozisaun jeográfika Distritu Bobonaro ho nia luan hamutuk 1,368 km² ho populasaun nain 92,049 tuir Census 2010. Tabela 1.16. hatudu Distritu Bobonaro iha Sub-Distritus 6, Sukus 50 no aldeias 194.

Tabela 1.16. Sub-Distritus ho Sukus no total Aldeias/Sukus iha Distritu Bobonaro

Atabae		Balibo		Bobonaro		Cailaco		Lolotoe		Maliana	
Sukus	Total Aldeias	Sukus	Total Aldeias	Sukus	Total Aldeias	Sukus	Total Aldeias	Sukus	Total Aldeias	Sukus	Total Aldeias
Aidabaleten	7	Balibo Vila	7	Ai-Assa	6	Atudara	4	Deudet	3	Holsa	6
Atabae	5	Batugade	3	Atu-Aben	2	Dau Udo	2	Gildapil	2	Lahomea	5
Hataz	4	Cowa	5	Bobonaro	3	Goulolo	4	Guda	4	Odomau	4
Rairobo	4	Leohito	5	Carabau	5	Guenu Lai	3	Lebos	2	Raifun	3
-	-	Leolima	4	Colimau	5	Manapa	3	Lontas	3	Ritabou	12
-	-	Sanirin	3	Cota Bo'ot		Meligo	4	Lupal	3	Saburai	3
-	-	-	-	Ilat-Laun	3	Purugua	2	Opa	3	Tapo /Memo	6
-	-	-	-	Leber	5	Raiheu	3	-	-	-	-
-	-	-	-	Lour	4	-	-	-	-	-	-
-	-	-	-	Lourba	4	-	-	-	-	-	-
-	-	-	-	Malilait	3	-	-	-	-	-	-
-	-	-	-	Maliubu	5	-	-	-	-	-	-
-	-	-	-	Molop	4	-	-	-	-	-	-
-	-	-	-	Oeleo	2	-	-	-	-	-	-

Atabae		Balibo		Bobonaro		Cailaco		Lolotoe		Maliana	
-	-	-	-	Sibuni	3	-	-	-	-	-	-
-	-	-	-	Soileco	2	-	-	-	-	-	-
-	-	-	-	Tapo	2	-	-	-	-	-	-
-	-	-	-	Tebabui	3	-	-	-	-	-	-

Data husi: MAEOT no Estatística

Funisionáriu Governu iha Bobonaro inklui:

- **SES:**
 - 133 Polísias
 - 30 Seguransa Sivil
 - 20 Bombeirus
- **Edukasaun:**
 - Professores Ensino Basiku: 726 Públiku ho Privadu 64
 - Professores Ensino Sekundáriu: 103 Públiku ho Privadu 13
 - Profesores Ensino Tekniku Sekundáriu: 99 Públiku ho 16 Privadu
- **Saude:**
 - 13 Médikus lokais (inklui espesialistas)
 - 61 Enfermeiras/os
 - 20 parteiras/o.
- **MAP:** 104 Extensionistas no laos Extensionistas permanentes no temporáriu
- **MED:** 21 funisionáriu(15 iha Adm. Distritu Bobonaro no Subdistritu ida iha funisionáriu 1)
- **CNE :** 8 funisionarius
- **Ministeriu Justisa :** 12 funisionarius

Iha Distritu Bobonaro iha Eskolas Ensino Basiku Publiku (130) no Privadu (13), Eskolas Ensino Sekundárias Publiku (3) no Privadu 1, Eskolas Ensino Tekniku Sekundária Publiku (3) no Privadu 1.

Fasilidade saúde mak Ospital (1), CHC (6), Postus Saúde (19), Kliníkas Privadas (2), ho SISCa (50).

Numero idosos (tinan 60 ba leten) no invalidus nebe simu subsidio iha Distritu Bobonaro :

- idosos : 8. 895
- invalidus : 232

Numerus Combatentes ba Libertasaun Nasional no benefisiarius ba Martires iha Distritu Bobonaro : 731

Kapital Grants

Tabela 1.17. hatudu Kapital Grants ba Distritu Bobonaro hamutuk \$575 mil hodi usa halo konstrusaun sistema Be'e Mos, saneamento; kontinuasaun konstrusaun irigasaun ; rehab. Be'e Mos sistema gravitasaun , konstrusaun MCK no konstrusaun Centro Komunitario ho seluk tan.

Tabela 1.17. Kapital Grants iha Distritu Bobonaro, 2012 (\$'000)

Naran Orgão	Naran Programa	Naran Projectu	Distritu	Sub-Distritu	Sukus	2012
MAEOT	PDL	Kontinuasaun Konstrusaun Irigasaun Aítasi - Saburai 600 m	Bobonaro	Maliana	Saburai	39
MAEOT	PDL	Konstrusaun sistema be mos Suku Maliubu	Bobonaro	Bobonaro	Maliubu	28
MAEOT	PDL	Konstrusaun sistema be mos 2km Aldeia Melemaga Suku Genolai	Bobonaro	Cailaco	Guenu Lai	33
MAEOT	PDL	Konstrusaun MCK publiku ba Sede aldeia 3 (Kapela Oceli, sede Suku Zoilpo no sede Anom)	Bobonaro	Lolotoe	Multi Suku	15
MAEOT	PDL	Konstrusaun sistema be mos 5km Gildapil	Bobonaro	Lolotoe	Gildapil	60

Naran Orgão	Naran Programa	Naran Projectu	Distritu	Sub-Distritu	Sukus	2012
MAEOT	PDL	Konstrusaun sistema be mos 5 km Aldeia Limanaro Suku Rairobo	Bobonaro	Atabae	Rairobo	60
MAEOT	PDL	Konstrusaun be mos Mohak Ferik katuas Leohito	Bobonaro	Balibo	Leohito	62
MAEOT	PDL	Konstrusaun be mos Suku Dau Udo 4km	Bobonaro	Cailaco	Dau Udo	51
MAEOT	PDL	Kontinuasaun Konstrusaun irigasaun Tebabui 2 km	Bobonaro	Bobonaro	Tebabui	45
MAEOT	PDL	Konstrusaun sistema be mos Builecun, Belola no Amandato	Bobonaro	Balibo	Balibo Vila	85
MAEOT	PDL	Konstrusaun centro komunitario Aldeia Omelai	Bobonaro	Bobonaro	Molop	14
MAEOT	PDL	Konstrusaun centro komunitario Aldeia Futurui	Bobonaro	Balibo	Leolima	14
MAEOT	PDL	Konstrusaun centro komunitario Aldeia Raiulun	Bobonaro	Balibo	Leohito	14
MAEOT	PDL	Konstrusaun centro komunitario Aldeia Mauaman	Bobonaro	Maliana	Tapo/Memo	14
MAEOT	PDL	Konstrusaun centro komunitario Aldeia Raifun	Bobonaro	Maliana	Raifun	14
MAEOT	PDL	Konstrusaun centro komunitario Aldeia Matelai	Bobonaro	Lolotoe	Lebos	14
MAEOT	PDL	Konstrusaun Centro Komunitario Aldeia Raiheu	Bobonaro	Cailaco	Raiheu	14
Total						575

Kapital Dezenvolvimentu

Tabela 1.18. apresenta Orsamentu Kapital Dezenvolvimentu PDD I ba Distritu Bobonaro ba tinan 2012 aloka orsamentu hamutuk \$2,818 milhoens hodi usa atu hadi'a eskola, saneamentu, konrusaun edifisiu, sistema be'e mos, Irigasaun, reabilitasaun sentru viveirus, konstrusaun postu vizilansia, postos saúde no seluk tan.

Tabela 1.18. PDD I iha Distritu Bobonaro, 2012 (\$'000)

Naran Orgão	Naran Programa	Naran Projetu	Distritus	Sub distritus	Sukus	2012
Educação	PDD I	EP P 575 Gildapil	Bobonaro	Lolotoe	Gildapil	20
Educação	PDD I	EP 1186 P F Malehan	Bobonaro	Atabae	Rairobo	20
Educação	PDD I	EP 5006 P F Raiclaran	Bobonaro	Bobonaro	Ilat-Laun	20
Educação	PDD I	EP 554 P 15 Guenolai	Bobonaro	Cailaco	Gueno Lai	20
Educação	PDD I	EP P 536 Mazop	Bobonaro	Bobonaro	Ai-Assa	20
Educação	PDD I	EP P F 874 Beamuas	Bobonaro	Bobonaro	Colimau	20
Educação	PDD I	EP P F 987 Molop Taz	Bobonaro	Bobonaro	Molop	20
Educação	PDD I	EP P F 1183 Haubote	Bobonaro	Bobonaro	Maliubu	20
Educação	PDD I	EPPF 1221 Leber Mabelis	Bobonaro	Bobonaro	Leber	20
Educação	PDD I	EP P 553 Atudara	Bobonaro	Cailaco	Atudara	20
Educação	PDD I	EP P 565 Mape	Bobonaro	Lolotoe	Opa	20
Educação	PDD I	EP P 567 N°13 Silagolo	Bobonaro	Lolotoe	Lupal	20
Educação	PDD I	EP P 571 Atos	Bobonaro	Lolotoe	Gildapil	20
Educação	PDD I	EP P 576 Ames	Bobonaro	Lolotoe	Lupal	20
Educação	PDD I	EPS P 1028 Atabai	Bobonaro	Atabae	Aidabaleten	140
Educação	PDD I	EP P 5280 Mohac / Leohito	Bobonaro	Balibo	Leohito	140
Educação	PDD I	EPS P 1031 Gumer	Bobonaro	Bobonaro	Lourba	140
Educação	PDD I	EP P 559 Purugua	Bobonaro	Cailaco	Purugua	140
Educação	PDD I	EPPF 1228 Faturui	Bobonaro	Balibo	Leolima	120
Educação	PDD I	EP 5285 P Lahomea	Bobonaro	Maliana	Lahomea	120
MAEOT	PDD I	Konstrusaun Saneamentu ba Uma Kain Vulneravel ba aldeia 4 Suku Hataz	Bobonaro	Atabae	Hataz	40
MAEOT	PDD I	Konstrusaun Sede AdMinistrasaun Sub Distritu Lolotoe	Bobonaro	Lolotoe	Opa	75
MAEOT	PDD I	Konstrusaun Sede AdMinistrasaun Sub Distritu Cailaco	Bobonaro	Cailaco	Meligo	75
MAEOT	PDD I	Konstrusaun Irigasaun Raimaten ba Pas-Anan Suku Lahomea 2km ba natar 150ha	Bobonaro	Maliana	Multi Suku	100

Naran Orgão	Naran Programa	Naran Projeto	Distritus	Sub distritus	Sukus	2012
MAEOT	PDD I	Rehabilitasaun sistema be mos ba Oepo 2km no ba Tapo 1km	Bobonaro	Bobonaro	Tapo	60
MAEOT	PDD I	Konstrusaun bee matan no lutu haleu iha bematan Lugululi	Bobonaro	Maliana	Ritabou, Raifun	35
MAEOT	PDD I	Rehabilitasaun Postu saude Maliubu	Bobonaro	Bobonaro	Maliubu	50
MAEOT	PDD I	Rehabilitasaun Posto Saude Bilimau	Bobonaro	Cailaco	Guenu Lai	50
MAEOT	PDD I	Rehabilitasaun Postu Saude Leber	Bobonaro	Bobonaro	Leber	50
MAEOT	PDD I	Konstrusaun Residencia Pesoal Saude Maliana	Bobonaro	Maliana	Lahomea	50
Agricultura	PDD I	Konstrusaun Moru haleu sentru viveirus ikan Mugis	Bobonaro	Maliana	Raifun	35
Agricultura	PDD I	Rehabilitasaun sentru viveirus ikan	Bobonaro	Atsabe	Aidabaleten	10
Agricultura	PDD I	Konstrusaun Fatin matansa animais	Bobonaro	Maliana	Holsa	30
Agricultura	PDD I	Construcao Residencia MEDica Veterinaria	Bobonaro	Maliana	Ritabou	60
Agricultura	PDD I	Mes Quarentena Batugade	Bobonaro	Balibo	Batugade	33
PDHJ	PDD I	Konstrusaun Edifisio Regional	Bobonaro	Maliana	Holsa	140
MSS	PDD I	Konstrusaun foun ba Vedasaun Ossuários iha Distritu Maliana	Bobonaro	Maliana	Holsa	100
MSS	PDD I	Konstrusaun foun ba moro no Plaka ba monumentos iha Sub-distritu Sub-distritus Atabae.	Bobonaro	Atabae	Aidabaleten	100
MdF	PDD I	Konstrusaun Posto Vigilancia Memo	Bobonaro	Maliana	Tapo/Memo	100
MdF	PDD I	Konstrusaun Posto Vigilancia Kova	Bobonaro	Balibo	Cowa	100
MdF	PDD I	Konstrusaun Posto Vigilancia Alto Lebos	Bobonaro	Lolotoe	Lebos	100
MdF	PDD I	Konstrusaun Posto Vigilancia Saburai	Bobonaro	Maliana	Saburai	100
MdF	PDD I	Konstrusaun Posto Vigilancia Banutmetan	Bobonaro	Balibo	Batugade	100
MS	PDD I	Posto Saude Leolima	Bobonaro	Balibo	Leolima	145
Total PDD I						2,818

Tabela 1.19. apresenta Orsamentu Kapital Dezenvolvimentu PDD II ba Distritu Bobonaro ba tinan 2012 hamutuk \$1,691 milhoens hodi hadia eskola, konstrusaun moru ba eskola agrikula, residencia eskola basico ba estudante medisina no kontrusaun edificiu DNTPSC.

Table 1.19. PDD II iha Distritu Bobonaro, 2012 (\$'000)

Naran Orgão	Naran Programa	Naran Projeto	Distritus	Sub distritus	Sukus	2012
Educação	PDD II	ES 1039 P Dom Martinho Maliana	Bobonaro	Maliana	Holsa	150
Educação	PDD II	ES 1038 P Malibaca Yamato Maliana	Bobonaro	Maliana	Tapo/Memo	150
Educação	PDD II	Konstrusaun foun, ho Instalasoens ba Instituto de Formsaun iha Maliana	Bobonaro	Maliana	Odomau	200
Agricultura	PDD II	Konstrusaun muro no kampaun ba eskola téknika agricola Maliana	Bobonaro	Maliana	Holsa	250
MS	PDD II	Residencia Basico ba estudante Medisina iha centru saude Ritabou	Bobonaro	Maliana	Ritabou	260
MS	PDD II	Residencia Basico ba estudante Medisina iha centru saude Lour	Bobonaro	Bobonaro	Lour	260
MS	PDD II	Residencia Basico ba estudante Medisina iha centru saude Cailaco	Bobonaro	Cailaco	Meligo	221
MJ	PDD II	Construsaun, vedasaun no jardim ba Edificio DTPSC Distritu Bobonaro, Sub distritu Maliana Suku Holsa	Bobonaro	Maliana	Holsa	200
Total PDD II						1,691

Tabela 1.20. hatudu projetus re-orsamentasaun no retensaun PDD I no PDD II iha Distritu Bobonaro nebe labele remata iha 31 Desembru 2011 no realoka iha tinan 2012 hamutuk \$443 mil hodi usa hadia projetus be mos, irigasaun, hari escola no seluk tan.

Table 1.20. Reapropriasaun PDD I no II iha Distritu Bobonaro, 2012 (\$'000)

Naran Orgão	Naran Programa	Naran Projecto	Distritus	Sub-Distritus	Sukus	2011	Reapropriasaun (PDD I 20% no PDD II 17%) ba 2012
Agricultura	PDD I	Halo kanalizasaun We'e iha ESEA Cailaco	Bobonaro	Cailaco	Purugua	15	3
CNE	PDD I	Construcao & Edificios Distritais CNE	Bobonaro	Maliana	Holsa	80	16
MI	PDD I	Construcao sistema bee mos gravitasaun bee mos iha Aldeia laho, Mazob Suku Ai-asa -Sub Disrito Bobonaro-Bobonaro	Bobonaro	Bobonaro	Ai-Assa	90	18
MI	PDD I	Rehabilitasaun Intake Aikumu no muda sistema canalizasaun husi ai curus ba gala sepulu no muda jalur pipa husi reservatorio lesuboten ba Res. Pemancar	Bobonaro	Bobonaro	Multi Suku	100	20
MI	PDD I	Construcao sistema bee mos gravitasaun bee mos iha Aldeia Mapelai no Ibuk Suku Lebos - Lolotoe - Bobonaro	Bobonaro	Lolotoe	Lebos	110	22
MI	PDD I	Construcao sistema bee mos gravitasaun bee mos iha Aldeia Manuaman Suku Tapo /Memo - Maliana - Bobonaro	Bobonaro	Maliana	Tapo/Memo	40	8
MI	PDD I	Construcao sistema bee mos gravitasaun bee mos iha Aldeia Liabote Suku Goulolo - Cailaco - Bobonaro	Bobonaro	Cailaco	Goulolo	50	10
MI	PDD I	Construcao Saneamento Latrinas ba Komunitade iha Distritu Bobonaro	Bobonaro	Maliana	Multi Suku	59	12
MI	PDD I	Rehabilitasaun sistema bee mos Sollar Cell iha Aldeia Lalis Suku Cowa-Balibo-Bobonaro	Bobonaro	Balibo	Cowa	65	13
MSS	PDD I	Monumentu	Bobonaro	Atabae	Aidabaleten	56	11
MSS	PDD I	Osuario	Bobonaro	Maliana	Lahomea	65	13
Total Reapropriasaun PDD I Bobonaro						730	146
Agricultura	PDD II	Konstrusaun Irrigasaun Lurba	Bobonaro	Bobonaro	Lourba	323	55
MDS	PDD II	Caserna ba IMIgrasaun	Bobonaro	Balibo	Batugade	400	68
ME	PDD II	Nova Construção e Reabilitação ESG No.1 D.Martinho Lopes	Bobonaro	Maliana	Holsa	250	43
MI	PDD II	Continuasaun projetu construcao sistema bee mos iha Carbau, Lourba no Uduai rai Ninin - SD. Bobonaro-Bobonaro	Bobonaro	Bobonaro	Multi Suku	225	38
MSS	PDD II	Edificio sentru faMIliar ba akolhamentu temporariu ba labarik iha CR-Maliana	Bobonaro	Maliana	Lahomea	300	51
MTCI	PDD II	Construcao mercado monicipio Maliana	Bobonaro	Maliana	Lahomea	250	43
Total Reapropriasaun PDD II Bobonaro						1,748	297
Total Reapropriasaun PDD I & II Bobonaro						2,478	443

Despesa Parseiru Dezenvolvimentu

Númeru hosi Parseiru Dezenvolvimentu sira, hatudu projetu 26 mak planeia atu implementa iha Bobonaro. La inklui iha projetu 26 ne'e, komponente dezenvolvimentu kapitál hát mak identifikadu hanesan :

1. Projetu 'Suporta Igualdade Jender – Timor-Leste' hosi España, ho objetivu atu hadia protesaun bá feto no labarik feto sira liu hosi establesimentu enkuadramentu legal no mekanismu sira hodi hametin sira nia direitu.
2. 'Projetu Integradu Dezenvolvimentu Saneamentu no Bé bá Komunitade Rural' iha Distritu Ermera, Liquiça no Bobonaru hosi EC, iha objektivu atu Hadia fasilidade bé no saneamentu sira iha vila/suku 38.

3. Projetu “Ita nia Estrada Ita nia Futuru – Hodi Suporta Governu Lokál & Servisu Komunidade Infra Báziku” ne’ebé mak ADB atu halo, tuir planu atu hadia servisu infra-estrutura rural báziku komunidade sira nian liu hosi rehabilitasaun no manutensaun estrada rural iha Distritu 3.
4. Projetu seluk mak “Programa Dezenvolvimentu Rural Segundu bá Timor-Leste” hosi EC, ho objetivu atu haburas estensaun agrikultura & estrada rural iha Distritu 2.

Distritu Covalima

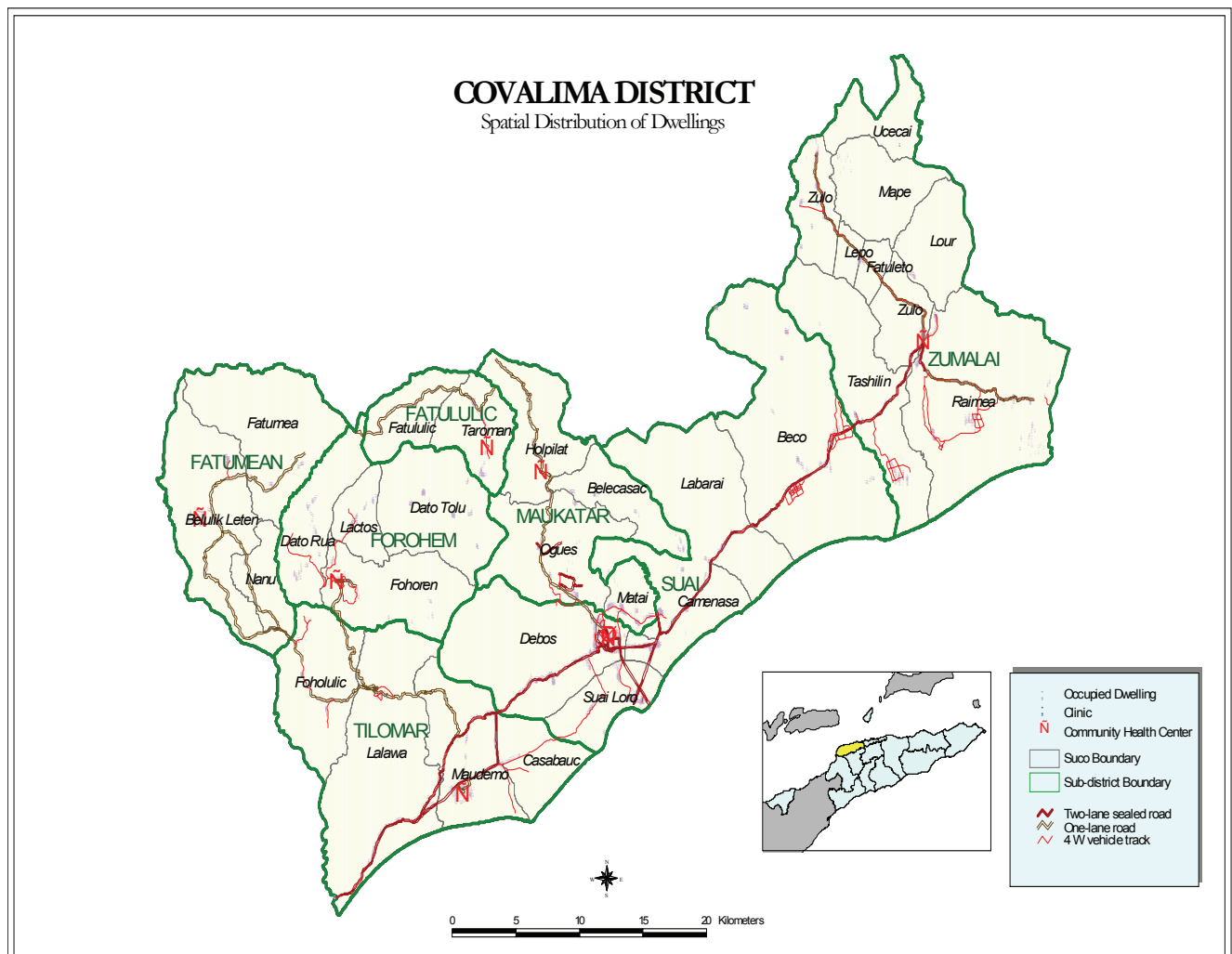

Mapa 1.5. Distritu Covalima

Perfil

Mapa 1.5 hatudu pozisaun jeográfika Distritu Covalima iha area ho nia luan 1,226 km², ho populasaun ema nain – 59,455 tuir Census 2010. Distritu Covalima iha Sub-Distritus 7, Sukus 30 no aldeias 148 nebé hatudu iha Tabela 1.21. Sub-Distritu Zumalai iha Sukus barak liu kompara ho Sukus seluk iha Covalima.

Tabula 1.21. Sub-Distritus ho Sukus no total Aldeias/Sukus iha Distritu Covalima

Fatululic		Fohorem		Zumalai		Maucatar		Suai		Tilomar		Fatumean	
Sukus	Total Aldeias	Sukus	Total Aldeias	Sukus	Total Aldeias	Sukus	Total Aldeias	Sukus	Total Aldeias	Sukus	Total Aldeias	Sukus	Total Aldeias
Fatululic	3	Dato Rua	3	Tashilin	4	Belecasac	7	Beco	11	Beiseuc	7	Belulic Leten	4
Taroman	5	Dato Tolu	3	Fatuleto	5	Holpilat	6	Debos	9	Lalawa	6	Fatumea	4
-	-	Fohoren	5	Lepo	5	Matai	4	Camenaça	4	Maudemo	7	Nanu	4
-	-	Lactos	4	Lour	7	Ogues	5	Labarai	5	Casabauc	3	-	-
-	-	-	-	Mape	3	-	-	Suai Loro	5	-	-	-	-
-	-	-	-	Raimea	4	-	-	-	-	-	-	-	-
-	-	-	-	Ucecai	2	-	-	-	-	-	-	-	-
-	-	-	-	Zulo	4	-	-	-	-	-	-	-	-

Data husi : MAEOT no Estatística

Funccionáriu Governu iha Covalima inklui:

- **SES:**
 - 126 Polísias;
 - 33 Seguransa Sivil permanentes e temporáriu
- **Edukasaun:**
 - Professores Ensino Basiku: 566 Públiku ho 54 Privadu;
 - Profesores Ensino Sekundáriu: 104 Públiku ho 5 Privadu;
 - Profesores Sekundáriu: 76 Públiku ho 14 Privadu
- **Saúde:**
 - 17 Médikus lokais (inklui espesialistas);
 - 52 Enfermeiras/os e
 - 22 Parteiras/os;
- **MAP:** 89 Extensionistas no laos Extensionistas
- **MED:** 21 funccionáriu(14 iha Adm. Distritu Covalima no Subdistritu ida iha funccionáriu 1).
- **CNE :** 8 funccionarius
- **Ministeriu Justisa :** 11 funccionarius (Defensor Públiku : 5)

Fasilidade iha Distritu Covalima maka hanesan Eskolas Ensino Basiku Públiku (88) privadu (11) , Eskolas Ensino Sekundária Públiku (3) no Privadu (1), Eskolas Ensino Tekniku Secundária (3) no Privadu (1).

Fasilidade saúde mak Ospital (1), CHC (7), ho Postus Saúde (13), SISCA (30), no klinika Privadu (1).

Numero idosos (tinan 60 ba leten) no invalidus nebe simu subsidio iha Distritu Covalima :

- idosos : 5.816

- invalidus : 161

Numerus Combatentes ba Libertasaun Nasional no benefisiarius ba Martires iha Distritu Covalima: 493

Kapital Grants

Tabela 1.22 hatudu Orsamentu Kapital Grants ba Distritu Covalima iha tinan 2012 aloka orsamentu hamutuk \$475 mil, nebe sei uza ba rehab. Sintina; konstrusaun kanal irigasaun; Instalasaun Be'e Mos; konstrusaun no rehab. Ponte Kiik; kuda Ai Oan; konstrusaun Centro Komunitario no seluk tan.

Tabela 1.22. Kapital Grants iha Distritu Covalima, 2012 (\$'000)

Naran Orgão	Naran Programa	Naran Projectu	Distritu	Sub-Distritu	Sukus	2012
MAEOT	PDL	Rehabilitasaun Sintina Sede Suku Ouges	Covalima	Maucatar	Ogues	5
MAEOT	PDL	Konstrusaun Kanal Irigasaun 500m Aldeia Kolo Ama	Covalima	Tilomar	Kasabauk	27
MAEOT	PDL	Instalasaun bee mos ho sistema grafitasi 1km ba ald.Manulor	Covalima	Maucatar		50
MAEOT	PDL	Konstrusaun. Bee Mos sistema Graf. Ald. Fatuk Kabuar Kraik 1.5Km	Covalima	Fohorem	Fohoren	50
MAEOT	PDL	Instalasaun Bee mos iha Aldeia Aisik ba Aldeia 3(Du'ut, Busa dao, ho Ila) 6 KM	Covalima	Maucatar	Belecasac	87
MAEOT	PDL	Rehabilitasaun. Ponte Ki'ik Suku Matai ho valeta	Covalima	Maucatar	Matai	40
MAEOT	PDL	Reflorestal/kuda Ai-oan 1 hektare Nadak no Ogues	Covalima	Maucatar	Ogues	16
MAEOT	PDL	Konstrusaun.ponte kiik ba Escola Basico central Ogues	Covalima	Maucatar	Ogues	30
MAEOT	PDL	Konstrusaun. Be'e dalan/Baleta Sub Dist. Fatumea	Covalima	Fatumea	Belulic Leten	23
MAEOT	PDL	Konstrusaun. Bronjong 20 m, saluran150 m no Deker, Takasanan	Covalima	Suai	Camenaça	50
MAEOT	PDL	Konstrusaun centro komunitario Aldeia Beidasi	Covalima	Fatululic	Fatululic	14
MAEOT	PDL	Konstrusaun centro komunitario Aldeia Traducama	Covalima	Fatumean	Nanu	14
MAEOT	PDL	Konstrusaun centro komunitario AldeiaFauk Laran	Covalima	Fohorem	Fohoren	14
MAEOT	PDL	Konstrusaun centro komunitario Aldeia Ila	Covalima	Maucatar	Belecasac	14
MAEOT	PDL	Konstrusaun centro komunitario Aldeia Suca Bilaran	Covalima	Suai	Suai Loro	14
MAEOT	PDL	Konstrusaun centro komunitario Aldeia Wetaba	Covalima	Tilomar	Beiseuc	14
MAEOT	PDL	Konstrusaun centro komunitario Aldeia Loro	Covalima	Zumalai	Raimea	14
Total						475

Kapital Dezenvolvimentu

Tabela 1.23 hatudu despesa Kapital Dezenvolvimentu PDD I iha Distritu Covalima ba tinan 2012 aloka orsamentu hamutuk \$3,148 milhoens hodi halo konstrusaun eskola, edifisiu, irigasaun, rehabilitasaun abastisimentu bé mos no projetu sira seluk tan.

Tabela 1.23. PDD I iha Distritu Covalima, 2012 (\$000)

Naran Orgão	Naran Programa	Naran Projetu	Distritus	Sub distritus	Sukus	2012
Educação	PDD I	EP 136 P Dato Rua	Covalima	Fohorem	Dato Rua	20
Educação	PDD I	EP 139 P Dato Tolu	Covalima	Fohorem	Dato Tolu	140
Educação	PDD I	EPS 957 P F Fohobua Tilomar	Covalima	Tilomar	Lalawa	140
Educação	PDD I	EPS P F 1053 Dais	Covalima	Maucatar	Belecasac	140
Educação	PDD I	EP 150 P Naguidal	Covalima	Zumalai	Lour	120
Educação	PDD I	EP 168 P Coitau	Covalima	Tilomar	Casabauc	120
MAEOT	PDD I	Rehabilitasaun bee mos(aumaen) sistema grafitasi suko Lactos 2km ba aldeia 2	Covalima	Fohorem	Lactos	100
MAEOT	PDD I	Instalasaun bee mos ho sistema grafitasi 13 km ba Suku 2 SD Zumalai	Covalima	Zumalai	Multi-Suku	100
MAEOT	PDD I	Instalasaun bee mos ho sistema grafitasi 15 km husi Tiha dai s.Lalawa - s.Maudemu - S.Casabauk	Covalima	Tilomar	Casabauc	100
MAEOT	PDD I	Rehabilitasaun EP Wematan no Fasilidade Be'e Mos	Covalima	Suai	Debos	35
MAEOT	PDD I	Konstrusaun Bronjong Baura- Ikun (100 m)	Covalima	Zumalai	Tashilin	45
MAEOT	PDD I	Konstrusaun. Bronjong Baura-Ikun (100M)	Covalima	Zumalai	Tashilin	40

Naran Orgão	Naran Programa	Naran Projeto	Distritus	Sub distritus	Sukus	2012
MAEOT	PDD I	Instalasaun no Rehabilitasaun. bee mos ho sistema grafitasi 3km ba aldeia 1, Fatululic.	Covalima	Fatululic	Fatululic	100
MAEOT	PDD I	Instalasaun bee mos ho sistema grafitasi 3km ba ald.Fatumea s.fatumea	Covalima	Fatumean	Fatumea	100
MAEOT	PDD I	Konstrusaun. Saneamento publico Suku Fatululic (3 unit)	Covalima	Fatululic	Fatululic	26
MAEOT	PDD I	Instalasaun bee mos ho sistema grafitasaun 2,5km aldeia Lookeu Suai vila	Covalima	Suai	Debos	100
Agricultura	PDD I	Konstrusaun viveirus ikan Komunitaria	Covalima	Fohorem	Dato Tolu	38
Agricultura	PDD I	Konstrusaun kanal Irrigasaun Beilaku	Covalima	Zumalai	Raimea	85
Agricultura	PDD I	Konstrusaun kanal Irrigasaun Nagidal	Covalima	Zumalai	Zulo	85
Agricultura	PDD I	Konstrusaun kanal Irrigasaun Raihun	Covalima	Tilomar	Beiseuc	85
Agricultura	PDD I	Konstrusaun kanal Irrigasaun Belulic Leten	Covalima	Fatumean	Belulic Leten	85
Agricultura	PDD I	Instalacao de agua potavel	Covalima	Tilomar	Maudemo	11
RTTL	PDD I	Uma TransMiter ba Suai	Covalima	Suai	Debos	60
Tribunal	PDD I	Konstrusaun ba uma Juize iha TDS.	Covalima	Suai	Debos	52
MSS	PDD I	Konstrusaun foun ba Vedasaun Ossuários iha Distritu Covalima	Covalima	Suai	Debos	100
MSS	PDD I	Konstrusaun foun ba moro no Plaka ba monumentos iha Sub-distritu Sub-distritus Suai	Covalima	Suai	Debos	100
MdF	PDD I	Konstrusaun Edificio DNE iha Distritu Suai	Covalima	Suai	Debos	100
MdF	PDD I	Rehabilitasaun Mess Alfandega Suai	Covalima	Tilomar	Lalawa	80
MdF	PDD I	Rehab. Sircu Muro Mess Alfandega Suai	Covalima	Suai	Debos	80
MdF	PDD I	Konstrusaun Posto Vigilancia Fatululic Suai	Covalima	Suai	Fatululic	100
MdF	PDD I	Konstrusaun Posto Vigilancia Fatumean Suai	Covalima	Fatumean	Fatumea	100
MdF	PDD I	Konstrusaun Mess Imposto Distritu Suai	Covalima	Suai	Suai Loro	110
MI	PDD I	Rehabilitasaun Abastecimentu Be Mos iha Aldeia Fautok Ahu	Covalima	Zumalae	Fatuleto	100
MI	PDD I	Rehabilitasaun Abastecimentu Be Mos iha Aldeia Rai Fila	Covalima	Zumalae	Ucecai	100
M	PDD I	Rehabilitasaun Abastecimentu Be Mos iha Aldeia Leoreti	Covalima	Zumalae	Fatuleto	100
MI	PDD I	Rehabilitasaun Abastecimentu Be Mos iha Aldeia Somo Konoa	Covalima	Zumalae	Lour	150
Total PPD I						3,148

Tabela 1.24 apresenta despesa Kapital Dezenvolvimentu PDD II iha Distritu Covalima ba tinan 2012 aloka orsamentu hamutuk \$2,112 milhoens hodi halo konstrusaun eskola, reabilitasaun kanal irigasaun, posto saúde, residencia basico ba estudante medisina no konstrusaun be mos.

Tabela 1.24. PDD II iha Distritu Covalima, 2012 (\$000)

Naran Orgão	Naran Programa	Naran Projeto	Distritus	Sub distritus	Sukus	2012
Educação	PDD II	ES 758 Filial Fohorem	Covalima	Fohorem	Fohoren	150
Educação	PDD II	ETIC 1055 (Escola Tecnic Industri e Comercio)	Covalima	Suai	Suai Loro	150
Agricultura	PDD II	Reabilitasaun kanal Irrigasaun Gala	Covalima	Suai	Beco	125
Infra-Estructura	PDD II	Konstrusaun Sistema bee mos Gravitasaun ba Aldeia Laconak Besik, Laconak Babu no lontale Suku Debos Sub distritu Suai Vila	Covalima	Suai	Debos	300
MS	PDD II	Residencia Basico ba estudante Medisina iha centru saude Zumalai	Covalima	Zumalai	Zulo	225
MS	PDD II	Posto Saude Bulo	Covalima	Zumalai	Lour	167
MS	PDD II	Posto Saude Dato Tolu	Covalima	Fohorem	Dato Tolu	167
MS	PDD II	Posto Saude Alas Tehen	Covalima	Fatumea	Fatumea	167
MS	PDD II	Residencia Basico ba estudante Medisina iha centru saude Fatumea	Covalima	Fatumea	Fatumea	230

Naran Orgão	Naran Programa	Naran Projeto	Distritus	Sub distritus	Sukus	2012
MS	PDD II	Residencia Basico ba estudante Medisina iha centru saude Fatululik	Covalima	Fatululic	Fatululic	232
MJ	PDD II	Construsaun, vedasaun no jardim ba Edifício DTPSC Distrito Covalima, Sub Distrito Suai, Suco Debos, Aldeia Tabaco Lot	Covalima	Suai	Debos	200
Total PPD II						2,112

Tabela 1.25 hatudu projetus re-orsamentasaun no retensaun PDD I no PDD II iha Distritu Covalima nebe labele remata iha 31 Desembru 2011 aloka orsamentu \$735 mil hodi finaliza projetus be mos, edifisiu ho projetus ki'ik seluk tan.

Tabela 1.25. Reapropriasaun PDD I no II iha Distritu Covalima, 2011 ba 2012 (\$000)

Naran Orgão	Naran Programa	Naran Projecto	Distritus	Sub-Distritus	Sukus	2011	Reapropriasaun (PDD I 20% no PDD II 17%) ba 2012
Agricultura	PDD I	Halo kanalizasaun We'e iha ESEA Zumalai	Covalima	Zumalai	Raimea	15	3
Agricultura	PDD I	Construsaun Canal Irigasaun Seledena	Covalima	Zumalai	Lepo	79	16
Agricultura	PDD I	Construsaun Canal Irigasaun Pakan	Covalima	Zumalai	Tashilin	87	17
Agricultura	PDD I	Konstrusaun Kanal Irigasaun	Covalima	Zumalai	Tashilin	87	17
Agricultura	PDD I	Construsaun canal irigasaun Kareta Mate	Covalima	Zumalai	Tashilin	87	17
Agricultura	PDD I	Contrusaun Canal Irigasaun	Covalima	Zumalai	Raimea	97	19
Agricultura	PDD I	Construsaun canal Irigasaun Salore	Covalima	Suai	Debos	103	21
Agricultura	PDD I	Construsaun Centro Manutensaun Tractor	Covalima	Suai	Camenaça	125	25
Agricultura	PDD I	Construsaun Centro Manutensaun Tractor	Covalima	Zumalai	Raimea	125	25
Agricultura	PDD I	Luhan pedet, kaben, habokur, kabuk no manga vacinsaun iha programa pakote	Covalima	Tilomar	Lalawa	150	30
Agricultura	PDD I	Construsaun canal Irigasaun beigu	Covalima	Zumalai	Fatuleto	20	4
Agricultura	PDD I	Construsaun Edeficio Quarentena	Covalima	Fatululic	Fatululic	48	10
Agricultura	PDD I	Instalasaun Agua potabe	Covalima	Fatumean	Belulic Leten	50	10
Agricultura	PDD I	Konstrusaun Water Tank Agricultura e Centru Viveiros Permanente	Covalima	Fatululic	Taroman	56	11
Agricultura	PDD I	Construsaun Kolam Ikan iha Troman	Covalima	Fatululic	Taroman	57	11
Agricultura	PDD I	Construsaun Canal irigasaun Suai Loro	Covalima	Suai	Suai Loro	59	12
Agricultura	PDD I	Konstrusaun cekdam iha progrma pakote (KARAU VAKA)	Covalima	Fatumean	Belulic Leten	60	12
CNE	PDD I	Rehabilitasaun ba Eskritorio iha distritu	Covalima	Suai	Debos	23	5
MI	PDD I	Construsaun Caza da banho iha Mercado Suai Vila	Covalima	Suai	Multi Suku	80	16
MI	PDD I	Construsaun be mos ho sistema gravitasaun no sistema 1 iha Aldeia Fatuloro no Aldeia Holba Suku Taroman Sub distritu Fatululic	Covalima	Fatululic	Taroman	85	17
MI	PDD I	Construsaun be mos ho sistema iha Aldeia Fatulidun Suku Dato Sub distritu Fohorem	Covalima	Fohorem	Dato Rua	99	20
MI	PDD I	Construsaun be mos ho sistema gravitasaun no sistema 1 iha Aldeia Gazolo no Aldeia Hasain Sub Aldeia Lolowa Suku Belecacac Sub distritu Maucatar	Covalima	Maucatar	Belecacac	110	22
MI	PDD I	Construccao sistema Drainance iha Mercado Suai no Hospital Oin ho distancia 100 m	Covalima	Suai	Suai Loro	150	30

Naran Orgão	Naran Programa	Naran Projecto	Distritus	Sub-Distritus	Sukus	2011	Reapropriasaun (PDD I 20% no PDD II 17%) ba 2012
MI	PDD I	Rehabilitasaun fatin tratamento be foer iha Haemanu - Suai Vila	Covalima	Suai	Suai Loro	150	30
MI	PDD I	Construissau be mos ho sistema gravitasaun no perfurasaun e uja bomba liman iha Aldeia Meop no Holba Suku Labarai Suai Vila	Covalima	Zumalai	Multi Suku	150	30
MI	PDD I	Construicao Saneamento Latrinas ba Komunidade iha Distritu Covalima	Covalima	Covalima	Multi Suku	59	12
MSS	PDD I	Monumentu	Covalima	Suai	Suai	56	11
MSS	PDD I	Osuario	Covalima	Suai	Suai	65	13
Total Reapropriasaun PDD I Covalima						2,331	466
Agricultura	PDD II	Construsaun Intek Damuk	Covalima	Tilomar	Lalawa	183	31
ME	PDD II	Nova Construção EB EPS 1045 11 de Marco Maucatar	Covalima	Maucatar	Holpilat	250	43
ME	PDD II	Nova Construção EB EPS 741 Ladi Suai	Covalima	Suai	Camenaça	250	43
ME	PDD II	Nova Construção e Reabilitação ESG.Sarancotek	Covalima	Suai	Debos	250	43
MI	PDD II	Construsaun be mos ho sistema Hydram pump iha Aldeia Mane Kiik Klau Halek, Baleo, Suku Belulik, Sub distritu Fatumea	Covalima	Fatumean	Belulic Leten	180	31
MI	PDD II	Construsaun be mos ho sistema gravitasaun iha Aldeia Onu Laran Besak oan, Aitamen, Faularan Suku Maudemo	Covalima	Tilomar	Maudemo	220	37
MTCI	PDD II	Construcao mercadomunicipio Suai	Covalima	Suai	Debos	250	43
Total Reapropriasaun PDD II Covalima						1,583	269
Total Reapropriasaun PDD I & II Covalima						3,914	735

Despesa Parseiru Dezenvolvimentu

Distritu Covalima sei iha projetu 24 nebe planeia atu implementa iha tinan 2012. La inklui projetu 24 ne'e, identifika tiha ona komponente kapital dezenvolvimentu iha projetu 4 hanesan tuir mai ne'e;

1. Projetu KOIKA nian “Halo Mapa Jeolójiku Distritu Suai nian” ne'ebé sei implementa iha 2012.
2. Projetu ‘Suporta Igualdade Jender – Timor-Leste’ hosi España, ho objetivu atu hadia protesaun bá feto no labarik feto sira liu hosi estabelesimentu enkuadramentu legal no mekanismu sira hodi hametin sira nia direitu.
3. Projetu “Ita nia Estrada Ita nia Futuru – Hodi Suporta Governu Lokál & Servisu Komunidade Infra Báziku” ne'ebé mak ADB atu halo, tuir planu atu hadia servisu infra-estrutura rural báziku komunidade sira nian liu hosi reabilitasaun no manutensaun estrada rural iha Distritu 3. “Our Roads Our Future-Supporting Local Governance & Community-Based Infra. Works” project supported by ADB plans to improve community-based rural infrastructure works through rural road rehabilitation and maintenance in 3 Districts.
4. Projetu seluk mak “Programa Dezenvolvimentu Rural Segundu bá Timor-Leste” hosi EC, ho objetivu atu haburas estensaun agrikultura & estrada rural iha Distritu 2. Projeto ‘Konstrusaun Sistema Irrigasaun iha Distritu Kovalima’ ne'ebé suporta hosi Japaun, iha objetivu atu reabilita sistema irrigasaun a área ne'e. (The other project “Second Rural Development Programme for Timor-Leste” by EC aims to improve agricultural extension & rural roads in 2 Districts. A project “Irrigation System construction in Cobalima District” supported by Japan aims to rehabilitate irrigation system in the area).

Distritu Dili

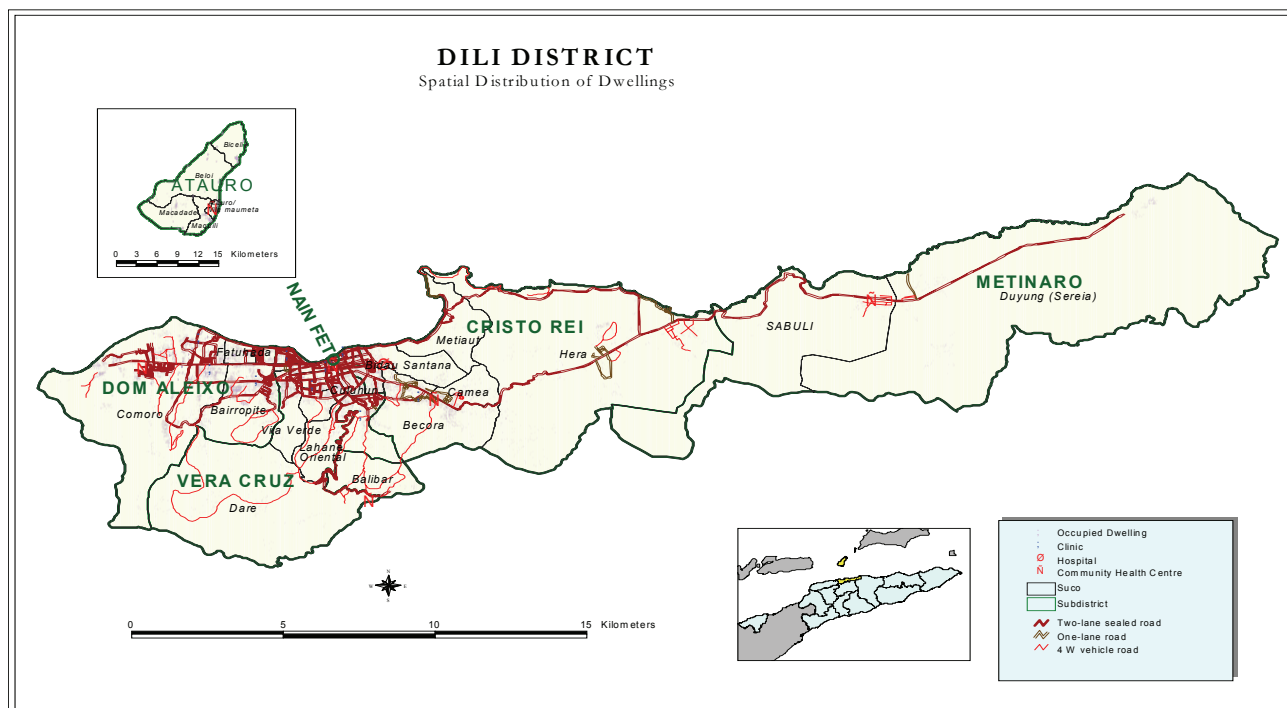

Mapa 1.6. Distritu Dili

Perfil

Mapa 1.6 hatudu pozisaun jeográfika Distritu Dili iha luan hamutuk 372 km² ho populasau 234,026 tuir Census 2010. Distritu Dili iha Sub-Distritus 6 ho Sukus 31 no aldeias 241 hanesan hatudu iha Tabela 1.26.

Tabela 1.26. Sub-Distritus ho Sukus no total Aldeias/Sukus iha Distritu Dili

Atauro		Cristo Rei		Dom Aleixo		Metinaro		Nain Feto		Vera Cruz	
Sukus	Total Aldeias	Sukus	Total Aldeias	Sukus	Total Aldeias	Sukus	Total Aldeias	Sukus	Total Aldeias	Sukus	Total Aldeias
Beloi	4	Bidau Santana	4	Bairro Pite	32	Duyung	10	Bidau Lecidere	2	Caicoli	3
Biqueli	4	Balibar	4	Kampung Alor	3	Sabuli	4	Acadiru Hun	3	Dare	10
Macadade	4	Becora	14	Comoro	31	-	-	Santa Cruz	12	Lahane Ocidental	11
Maquili	4	Meti Aut	3	Fatuhada	5	-	-	Lahane Oriental	13	Mascarenhas	6
Vila Maumeta	3	Camea	13	-	-	-	-	Bemori	7	Vila Verde	9
		Culu Hun	7	-	-	-	-	Gricenfor	3	Colmera	2
-	-	Hera	-	-	-	-	-	-	-	Motael	5

Data husi : MAEOT no Estatística

Fasilidade saude nebe iha Distritu mak Ospitais (1), CHC (6), Postus Saúde (13), Klinikas privada (5), SISCas (30). Nune'e mós iha eskolas, universidades, ho fasilidade sira seluk.

Numero idosos (tinan 60 ba leten) no invalidus nebe simu subsidio iha Distritu Dili :

- idosos : 6.984
- invalidus : 559

Numerus Combatentes ba Libertasaun Nasional no beneficiarius ba Martires iha Distritu Dili : 1.002

- **Ministeriu Justisa** : 177 funsionarius

Kapital Grants

Tabela 1.27 hatudu Kapital Grants ba Distritu Dili aloka orsamentu hamutuk \$529 mil hodi usa ba halo rehab. eskola Primaria Publiku; konstrusaun Centro Juventude; konstrusaun no rehab. Bee Dalan (valeta); Rehab. fasilidade Be'e Mos; Rehab. Sede Administrasaun Sub distritu; konstrusaun Centro Juventude; konstrusaun fati Lixo; konstrusaun Saneamento Publiku (MCK) no konstrusaun Centro Komunitario.

Tabela 1.27. Kapital Grants iha Distritu Dili, 2012 (\$'000)

Naran Orgão	Naran Programa	Naran Projectu	Distritu	Sub-Distritu	Sukus	2012
MAEOT	PDL	Rehabilitasaun Eskola Primaria Publiku (aumenta sala de aulas) Maquili	Dili	Atauro	Maquili	65
MAEOT	PDL	Konstrusaun Centru Juventude Hera	Dili	Cristo Rei	Hera	15
MAEOT	PDL	Rehabilitasaun be'e dalan (valeta) iha Aldeia Manumata	Dili	Cristo Rei	Bidau Santana	35
MAEOT	PDL	Rehabilitasaun Sede AdMinistrasaun Sub Distritu Dom Aleixo ho Konstrusaun Muru haleu	Dili	Dom Aleixo	Bairro Pite	100
MAEOT	PDL	Konstrusaun be dalan ba Aldeia 3	Dili	Dom Aleixo	Kampung Alor	67
MAEOT	PDL	Konstrusaun Centru Juventude iha Suku Sabuli	Dili	Metinaro	Sabuli	15
MAEOT	PDL	Rehabilitasaun Eskola Primaria no 2 Manleu, Suku Duyung (inklui fasilidade)	Dili	Metinaro	Duyung	70
MAEOT	PDL	Rehabilitasaun Valetas ba Suku Gricenfor	Dili	Nain Feto	Gricenfor	24
MAEOT	PDL	Konstrusaun Fatin lixo 2 iha Sede Suku no Tailor Avon nia oin	Dili	Nain Feto	Bidau Lcidere	6
MAEOT	PDL	Konstrusaun Saneamentu Publiku (MCK) 2 ba comunidade	Dili	Nain Feto	Lahane Oriental	15
MAEOT	PDL	Konstrusaun Saneamentu Publiku (MCK) tolu iha Motael	Dili	Vera Cruz	Motael	15
MAEOT	PDL	Rehabilitasun Eskola Primaria Publiku Lelaus Suku Dare	Dili	Vera Cruz	Dare	70
MAEOT	PDL	Konstrusaun Centru Komunitario aldeia Maker	Dili	Atauro	Beloi	16
MAEOT	PDL	Konstrusaun Centru Komunitario aldeia Ili Timur	Dili	Atauro	Macadade	16
Total						529

Kapital Dezenvolvimentu

Tabela 1.28 hatudu Despesa Kapital Dezenvovimentu PDD I ba Distritu Dili ba tinan 2012 hamutuk \$2,594 milhoens hodi halo konstrusaun eskola, reabilitasaun edificiu, be mos no seluk tan.

Tabela 1.28. PDD I iha Distitu Dili, 2012 (\$'000)

Naran Orgão	Naran Programa	Naran Projetu	Distritus	Sub distritus	Sukus	2012
Educação	PDD I	EP 666 P 02 Bidau Acadiru-Hun	Dili	Nain Feto	Acadiru Hun	140
Educação	PDD I	EPS P 792 Atauro / Perola	Dili	Atauro	Vila Maumeta	140
Educação	PDD I	EP P 641 Manleuana	Dili	Dom Aleixo	Bairro Pite	140

Naran Orgão	Naran Programa	Naran Projeto	Distritus	Sub distritus	Sukus	2012
Educação	PDD I	EPS P 839 Fatumeta	Dili	Dom Aleixo	Bairro Pite	140
Educação	PDD I	EP 623 P 04 Macadade	Dili	Atauro	Macadade	120
Educação	PDD I	EP 624 P 03 Maquili	Dili	Atauro	Maquili	120
Educação	PDD I	EP 662 P Culuhun	Dili	Cristo Rei	Culu Hun	120
Educação	PDD I	EP 669 P 02 Bidau Massau	Dili	Cristo Rei	Bidau Santana	120
Educação	PDD I	EP 1079 P Metiaut	Dili	Cristo Rei	Meti Aut	120
Educação	PDD I	EP 640 P 4 Bairro Pite	Dili	Dom Aleixo	Bairro Pite	120
Educação	PDD I	EP 643 P 05 Kampung Baru	Dili	Dom Aleixo	Bairro Pite	120
Educação	PDD I	EP 649 P Fatumeta	Dili	Dom Aleixo	Bairro Pite	120
Educação	PDD I	EP 679 P Benunuk	Dili	Metinaro	Duyung	120
MAEOT	PDD I	Rehabilitasaun ba Koridor INAP	Dili	Dom Aleixo	Bairro Pite	21
MAEOT	PDD I	Rehabilitasaun tanki no distribusaun be mos iha aldeia 4 Balibar	Dili	Cristo Rei	Balibar	70
MAEOT	PDD I	Rehabilitasaun be mos iha aldeia 9	Dili	Vera Cruz	Lahane Ocidental	50
MAEOT	PDD I	Rehabilitasaun Moru Haleu ba Sede ASD Cristo Rei	Dili	Cristo Rei	Becora	10
MAEOT	PDD I	Rehabilitasaun Sede ASD Vera Cruz no Konstrusaun Moru Haleu	Dili	Vera Cruz	Mascarenhas	25
MAEOT	PDD I	Rehabilitasaun Uma 5 ba pessoal saude	Dili	Atauro	Vila Maumeta	150
MAEOT	PDD I	Konstrusaun Bronjong ba mota suku duyung aldeia Benunuk	Dili	Metinaro	Duyung	150
MAEOT	PDD I	Rehabilitasaun be dalan no deker Iha Suku Kuluhun	Dili	Cristo Rei	Culu Hun	100
MAEOT	PDD I	Konstrusaun no rehabilitasaun valeta iha aldeia 9	Dili	Vera Cruz	Vila Verde	70
MAEOT	PDD I	Konstrusaun moru haleu sub-distritu Dom Aleixo	Dili	Dom Aleixo	Bairro Pite	100
MAEOT	PDD I	Rehabilitasaun Be mos iha aldeia Temporal Tabeisi, Suku Lahane Oriental, Sub distritu Nain Feto	Dili	Nain Feto	Lahane Oriental	100
Agricultura	PDD I	Rehabilitasaun Edificio Pescas	Dili	Atauro	Beloi	35
Agricultura	PDD I	Instalasaun agua potavel	Dili	Vera Cruz	Caicoli	40
Agricultura	PDD I	Mes Quarentena Atauro	Dili	Atauro	Beloi	33
Total PPD I						2,594

Tabela 1.29 apresenta Despesa Kapital ho Dezenovimentu PDD II ba Distritu Dili ba tinan 2012 hamutuk \$3,272 milhoens hodi halo projeto konstrusaun eskola, kontrolu do cheias, sistema de komunikasaun ba FFDTL, residencia basico ba estudante medisina no seluk tan..

Tabela 1.29. PDD II iha Distitu Dili, 2012 (\$'000)

Naran Orgão	Naran Programa	Naran Projeto	Distritus	Sub distritus	Sukus	2012
Educação	PDD II	ES 738 P 28 de Novembro	Dili	Cristo Rei	Becora	150
Educação	PDD II	Escola de EconoMia e AdMinistração 2208 (SMEA/ESPE)	Dili	Cristo Rei	Becora	150
Educação	PDD II	ES 1155 P Finantil	Dili	Dom Aleixo	Comoro	150
MAEOT PDD Distritu	PDD II	Konstrusaun bareira tau bronjong ba mota Fatubela no Macelihu 2km	Dili	Atauro	Maquili	200
MAEOT PDD Distritu	PDD II	Konstrusaun Barreira Mota Moloa 300 m, Suku Bairro Pite, Aledeia Ribeira Maloa, Sub distritu Don Aleixo,	Dili	Dom Aleixo	Bairro Pite	400
Infra-Estructura	PDD II	Kontrolo de Cheias ba Mota Paiol (Paiol-My Frien-Kuluhum)	Dili	Cristo Rei	Becora	150
RTTL	PDD II	Moro TransMltor Aimutin	Dili	Dom Aleixo	Comoro	216
Saude	PDD II	Acut Care Building	Dili	Atauro		250
F-FDTL	PDD II	Infra-estrutura de apoio ao sistema de comunicacoes das FDTL	Dili	Dom Aleixo	Fatuhada	175

Naran Orgão	Naran Programa	Naran Projeto	Distritus	Sub distritus	Sukus	2012
F-FDTL	PDD II	Konstrusaun de depozitos de Kombustiveis	Dili	Cristo Rei, Metinaro, Baucau	Bahu, Sabuli, Hera	300
MoF	PDD II	Selu Desenho ho Supervision Projeto	Dili	Dili		280
MDS	PDD II	Kais Flutuante ba PNTL	Dili	Metinaro	Duyung	200
MS	PDD II	Residencia Basico ba estudante Medisina iha centru saude Atauro	Dili	Atauro	Vila Maumeta	233
MS	PDD II	Residencia Basico ba estudante Medisina iha centru saude Metinaro	Dili	Metinaro	Sabuli	218
MS	PDD II	Design Fee & Supervision	Dili	Vera Cruz	Mascarenhas	200
Total PPD II						3,272

Tabela 1.30 representa projetos re-orsamentasaun no retensaun PDD I no PDD II iha Distritu Dili nebe labele remata iha 31 Desembru 2011 hamutuk \$1,071 milhoens atu finaliza projetos be mos, konstrusaun armazen, edifisiu, eskola, moru no seluk tan.

Tabela 1.30. Reapropriasaun PDD I no II iha Distitu Dili, 2011 ba 2012 (\$'000)

Naran Orgão	Naran Programa	Naran Projecto	Distritus	Sub-Distritus	Sukus	2011	Reapropriasaun (PDD I 20% no PDD II 17%) ba 2012
Agricultura	PDD I	Construsaun laborotorium Mlni green house	Dili	Vera Cruz	Mascarenhas	120	24
Agricultura	PDD I	Instalasaun fatin quarentena ba animal	Dili	Dom Aleixo	Comoro	125	25
Agricultura	PDD I	Konstrusaun Uma Matadoru	Dili	Vera Cruz	Vila Verde	33	7
Agricultura	PDD I	Instalasaun Agua potabe	Dili	Dom Aleixo	Comoro	50	10
CNE	PDD I	Rehabilitasaun ba Eskritorio iha distritu	Dili	Nain Feto	Santa Cruz	23	5
MI	PDD I	Reparação das Gruas da Central de Produção Comoro	Dili	Dom Aleixo	Comoro	85	17
MI	PDD I	Rehabilitasaun sistema bee mos iha Suku Hera - Cristo Rei	Dili	Cristo Rei	Hera	90	18
MI	PDD I	Rehabilitasaun sistema bee mos iha Suku Sabuli - Metinaro	Dili	Metinaro	Sabuli	90	18
MI	PDD I	Rehabilitasaun sistema bee mos iha Suku Makadade - Atauro	Dili	Atauro	Macadade	95	19
MI	PDD I	Linha distribusaun Metinaro, Raikuak, Hera Mota kiik e Hera a BTN	Dili	Multi Sub distritu	Multi Suku	116	23
MI	PDD I	Perfurasau bee mos iha benunuk-Metinaro	Dili	Metinaro	Duyung	150	30
MI	PDD I	Construccao Saneamento Latrinas ba Comunidade iha Distritu Dili	Dili	Dili	Multi Suku	59	12
MI	PDD I	Linha distribusaun Dili a Aidak Bihare	Dili	Cristo Rei	Camea	63	13
MI	PDD I	Linha distribusaun Lenuk Hun a Fatuahi	Dili	Cristo Rei	Becora	75	15
MI	PDD I	Rehabilitasaun sistema bee mos iha Nain Feto	Dili	Nain Feto	Multi Suku	70	14
MI	PDD I	Construccao sistema bee mos iha Suku Dare Vera Cruz	Dili	Vera Cruz	Dare	75	15
MI	PDD I	Continuasaun sistema bee mos iha Suku Camea - Cristo Rei	Dili	Cristo Rei	Camea	75	15
MSS	PDD I	Bomba be iha Metinaro	Dili	Metinaro	Sabuli	20	4
PDHJ	PDD I	Construsaun Moru PDHJ	Dili	Vera Cruz	Caicoli	50	10
Total Reapropriasaun PDD I Dili						1,463	293
Agricultura	PDD II	Konstrusaun Armazem ba Maquinas Pesados	Dili	Dom Aleixo	Comoro	360	61

Naran Orgão	Naran Programa	Naran Projecto	Distritus	Sub-Distritus	Sukus	2011	Reapropriasaun (PDD I 20% no PDD II 17%) ba 2012
MI	PDD II	Linha distribusaun Atauro a Bicoli e Beloi	Dili	Atauro	Multi Suku	296	50
MI	PDD II	Reconstrucao da Vedecao Area Aeroporto	Dili	Dom Aleixo	Comoro	500	85
ME	PDD II	Nova Construção e Reabilitação ES. N0.12 Novembro	Dili	Cristo Rei	Becora	250	43
ME	PDD II	Nova Construção e Reabilitação EPS.04 Setembro	Dili	Vera Cruz	Mascarenhas	250	43
ME	PDD II	Nova Construção e Reabilitação EPS.10 Dezembro	Dili	Dom Aleixo	Fatuhada	250	43
ME	PDD II	Nova Construção e Reabilitação EPS.30 de Agosto	Dili	Dom Aleixo	Comoro	250	43
ME	PDD II	Nova Construção e Reabilitação EPS.Esperanca da Patria	Dili	Cristo Rei	Becora	250	43
MED	PDD II	Reabilitasaun Edificio Treit Invest - Reapropriasaun 2010	Dili	Vera Cruz	Colmera	500	85
MSS	PDD II	Reabilitasaun Aula Reuniao e Vedasaun SEASDN	Dili	Nain Feto	Bemori	275	47
MTCI	PDD II	Escuamento de centro convencao de Dili	Dili	Vera Cruz	Mascarenhas	250	43
MTCI	PDD II	Reabilitacao pousada Atauro	Dili	Atauro	Beloi	250	43
MTCI	PDD II	Continuacao e Acabamento do mercado de Manleuana	Dili	Dom Aleixo	Comoro	400	68
MTCI	PDD II	Construcao Edificio IAE no Laboratorium inclui equipamentos laboratorium	Dili	Vera Cruz	Vila Verde	500	85
Total Reapropriasaun PDD II Dili						4,581	779
Total Reapropriasaun PDD I & II Dili						6,044	1,071

Despesa Parseiru Dezenvolvimentu

Se iha projetu 35 nebe planeia ona atu implementa iha Distritu Dili iha tinan 2012. La inklui iha projetu 35 ne'e, idenfika tiha ona komponente kapital dezenvolvimentu iha projetu 7 tuir hanesan mai ne'e:

1. Projetu 'Promosaun Enerjia Mós hodi uza Sistema Solar Photovoltaic'
2. 'Projetu bá Dezenvolvimentu Urjente Sistema Fornesimentu Bé iha Bemos-Dili' hosi JICA,
3. 'Projetu Fornesimentu Bé Urbanu iha Dili' hosi MOI,
4. 'Projetu Fornesimentu Servisu Enerjia' hosi WB inklui
5. Komponente dezenvolvimentu kapital mak hanesan enerjia solar, forneshimentu bé, no sistema eletrisidade.
6. Projetu 'Suporta Igualdade Jender – Timor-Leste' hosi España,
7. projetu "Forneshimentu Bé Hemu hosi Desalinizasaun hodi uza Instalasaun Elektrisidade Photovoltaic" hosi KOIKA ne'ebé atu mos implementa.

Distritu Ermera

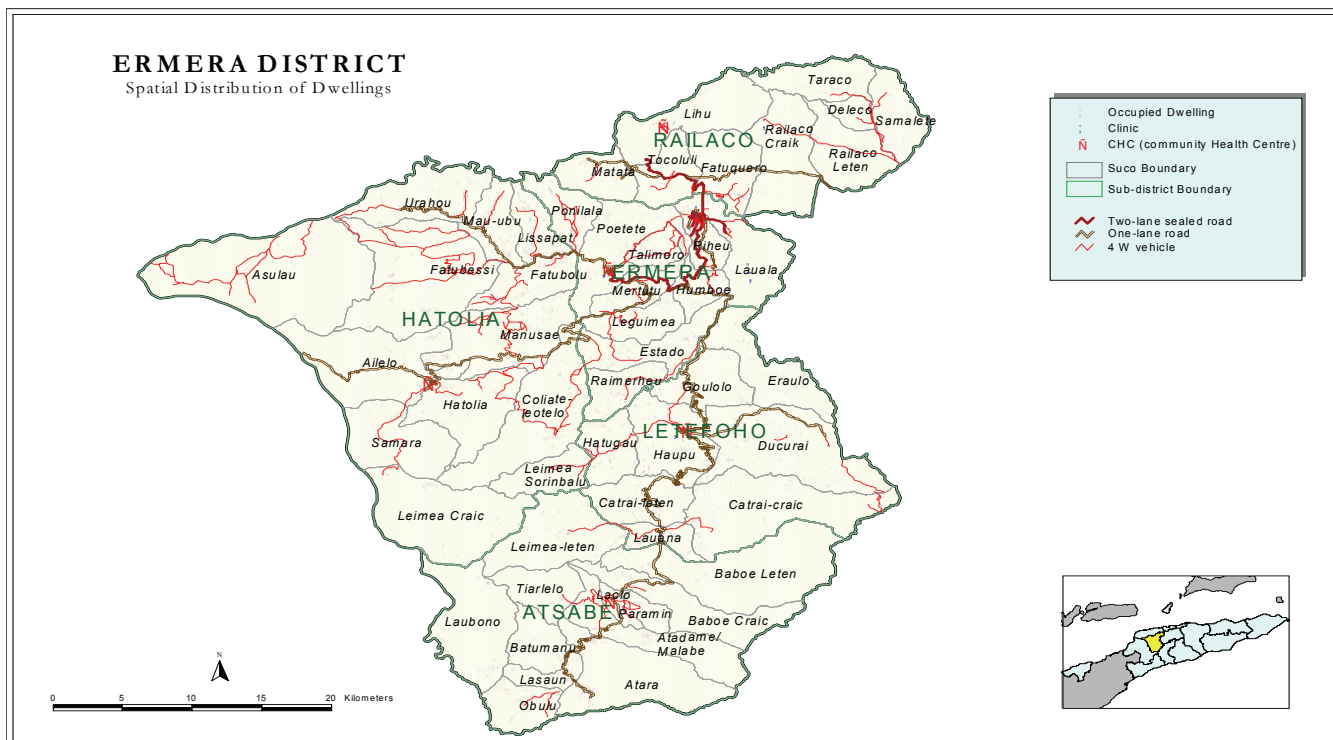

Mapa 1.7. Distritu Ermera

Perfil

Mapa 1.7 hatudu pozisaun jeográfika Distritu Ermera iha luan 746 km² ho populasaun nain - 117,064 tuir Census 2010. Tabela 1.31 hatudu Distritu Ermera iha Sub-Distritus 5 ho Sukus 52 no aldeias 277.

Tabela 1.31. Sub-Distritu ho Suku no total Aldeias/Suku iha Distritu Ermera

Atsabe		Ermera		Hatolia		Letefoho		Railaco	
Sukus	Total Aldeias	Sukus	Total Aldeias	Sukus	Total Aldeias	Sukus	Total Aldeias	Sukus	Total Aldeias
Atara	7	Estado	12	Ailelo	4	Ducurai	13	Fatuquero	2
Baboi Craic	6	Humboe	4	Aculau	6	Eraulo	6	Liho	4
Baboi Leten	4	Laulala	3	Fatubolo		Goulolo	4	Matata	4
Batu Mano	4	Leguimea	6	Fatubessi	6	Hatugau	6	Deleso	2
Laclo	4	Mertuto	4	Hatolia Vila	4	Catrai Caraic	9	Railaco Craic	4
Lacao	4	Poetete	12	Coilate-Letelo	7	Catraileten	7	Railaco Leten	5
Laubono	3	Ponilala	5	Leimea-Craic	3	Lauana	10	Samalete	3
Leimea Leten	8	Raimerhei	6	Leimea-Sorinbalo	2	Haupu	12	Taraco	2
Malabe	4	Riheu	5	Lisapat	6	-	-	Tocoluli	3
Obulo	7	-	-	Manusae	5	-	-	-	-
Parami	6	-	-	Mau-Ubo	4	-	-	-	-
Tiarlelo	3	-	-	Samara	2	-	-	-	-
-	-	-	-	Urahou	6	-	-	-	-

Data husi : MAEOT no Estatística

Funshonariu Governu nebe iha Ermera inklui mos:

- **SES:**
 - 131 Polísias;
 - 30 Seguransa Sivil permanentes e temporáriu
- **Edukasaun:**
 - Profesores Ensino Basiku: 725 Públiku ho 20 Privadu;
 - Profesores Ensino Sekundáriu: 36 Públiku ho 29 Privadu;
 - Profesores Ensino Tekniku Sekundáriu: 42 Públiku ho 22 privadu;
- **Saúde:**
 - 7 Médikus lokais (inklui espesialistas);
 - 68 Enfermeiras/os e
 - 20 parteiras/os.
- **MAP:** 66 Extensionistas no laos Extensionistas
- **MED:** 18 funshonariu(13 iha Adm. Distritu Ermera no Subdistritu ida iha funshonariu 1).
- **CNE :** 8 funshonariu
- **Ministeriu Justisa :** 61 funshonariu

Fasilidade Edukasaun iha Distritu Ermera mak Eskolas Ensino Basiku Publiku (124) no Privadu (5), Eskolas Ensino Sekundária Publiku (2) no Privadu 2, Eskolas Ensino Tekniku Sekundária Publiku (2) no Privadu 2, Universidade (1)

Fasilidade saúde maka Hospital , CHC (6), Postus Saúde (18), Klínikas Privadas (3), ho SISCa (52).

Numero idosos (tinan 60 ba leten) no invalidus nebe simu subsidio iha Distritu Ermera :

- idosos : 7.171
- invalidus : 297

Numerus Combatentes ba Libertasaun Nasional no benefisiarius ba Martires iha Distritu Ermera :
893

Kapital Grants

Tabela 1.32 hatudu Orsamentu Kapital Grants ba Distritu Ermera ba tinan 2012 hamutuk \$748 mil ba konstrusaun no rehab. Be'e Mos; Konstrusaun Barajem; konstrusaun MCK; kontinuasaun no konstrusaun irigasaun no konstrusaun Centro Komunitario no seluk tan.

Tabela 1.32. Kapital Grants iha Distritu Ermera, 2012 (\$'000)

Naran Orgão	Naran Programa	Naran Projectu	Distritu	Sub-Distritu	Sukus	2012
MAEOT	PDL	Konstrusaun Be'e Mos ba Aldeia Mania no Batubala Ho 2,5km,Suku Atara	Ermera	Atsabe	Atara	50
MAEOT	PDL	Konstrusaun Be'e mos ba Ald. 6 iha Suku Urahou 6 km	Ermera	Hatolia	Urahou	50
MAEOT	PDL	Konstrusaun bendungan	Ermera	Atsabe	Tiarlelo	40
MAEOT	PDL	Konstrusaun Be'e Mos Suku Goulolo 3 km	Ermera	Letefoho	Goulolo	50
MAEOT	PDL	Rehabilitasaun Be'e Mos Aldeia Hi Suku Liho	Ermera	Railaco	Liho	35
MAEOT	PDL	Konstrusaun MCK 4ba aldeia 4 (Colaco, Mauani, Titibuti no Tarmasoruba Suku Matata)	Ermera	Railaco	Matata	30
MAEOT	PDL	Konstrusaun Be'e Mos Ald.Aiurlala 2km	Ermera	Railaco	Samalete	35
MAEOT	PDL	Konstrusaun Be'e Mos Ald.Caisahe 1 km	Ermera	Railaco	Matata	20
MAEOT	PDL	Konstrusaun MCK Publico iha Suku Riheu Fatin 2 I (Gomhei no sosohor)	Ermera	Ermera	Riheu	13

Naran Orgão	Naran Programa	Naran Projectu	Distritu	Sub-Distritu	Sukus	2012
MAEOT	PDL	Rehabilitasaun Sistema be'e mos ald.Tugarema 4km	Ermera	Ermera	Raimerhei	30
MAEOT	PDL	Konstrusaun be'e mos iha Aldeia 2 (Tidi besi 3km, Tataeulu 4 km)	Ermera	Hatolia	Lisapat	50
MAEOT	PDL	Konstrusaun Be'e mos Aldeia Riamori 3 km	Ermera	Letefoho	Hauptu	50
MAEOT	PDL	Construsaun Be'e mos Aldeia Buibaro 3 km	Ermera	Atsabe	Leimea Leten	50
MAEOT	PDL	Rehabilitasaun Be'e mos 2.5 km Aldeia Leguimea	Ermera	Ermera	Leguimea	25
MAEOT	PDL	Kontinuasaun Konstrusaun Irigasaun Catraileten 1.5 km	Ermera	Letefoho	Catraileten	50
MAEOT	PDL	Konstrusaun Irigasaun 2.5 km Suku Samara	Ermera	Hatolia	Samara	80
MAEOT	PDL	Konstrusaun Centro Komunitario Aldeia Sirui	Ermera	Atsabe	Laubono	16
MAEOT	PDL	Konstrusaun Centro Komunitario Aldeia Uabe	Ermera	Atsabe	Atara	16
MAEOT	PDL	Konstrusaun Centro Komunitario Aldeia Tunu Fahi	Ermera	Letefoho	Catraileten	16
MAEOT	PDL	Konstrusaun centro komunitario Aldeia Busagoa	Ermera	Railaco	Railaco Leten	14
MAEOT	PDL	Konstrusaun Centro Komunitario Aldeia Sobrequeque	Ermera	Railaco	Railaco Craic	14
MAEOT	PDL	Konstrusaun Centro vKomunitario Aldeia Mate Restu	Ermera	Ermera	Raemerhei	14
Total						748

Kapital Dezenvolvimentu

Table 1.33. apresenta Despesa Kapital Dezenvolvimentu PDD I iha Distritu Ermera ba tinan 2012 aloka orsamentu hamutuk \$2,553 mihoens hodi halo projetus konstrusaun eskola, be'e mos , kanal irigasaun, viveirus ho seluk tan.

Tabela 1.33. PDD I iha Distritu Ermera, 2012 (\$,000)

Naran Orgão	Naran Programa	Naran Projetu	Distritus	Sub distritus	Sukus	2012
Educação	PDD I	EP 188 P Ponilala	Ermera	Ermera	Ponilala	20
Educação	PDD I	EP 233 P Hatuhe	Ermera	Letefoho	Ducurai	20
Educação	PDD I	EP P 228 Catrai Caraic	Ermera	Letefoho	Catrai Caraic	20
Educação	PDD I	EP P 245 Railaco Craic	Ermera	Railaco	Railaco Craic	20
Educação	PDD I	EP P F 1203 Aiurlalan/ Samalete 2	Ermera	Railaco	Samalete	20
Educação	PDD I	EPS P 708 DR. Jose Ramos Horta Atsabe Vila	Ermera	Atsabe	Malabe	140
Educação	PDD I	EPS 952 P 20 de Agosto	Ermera	Ermera	Poetete	140
Educação	PDD I	EPS 707 P 20 de Setembro Hatolia	Ermera	Hatolia	Ailelo	140
Educação	PDD I	EP 174 P Atsabe Vila	Ermera	Atsabe	Laclo	120
Educação	PDD I	EP 175 P Baboe Craic	Ermera	Atsabe	Baboi Craic	120
Educação	PDD I	EP 234 P Lauana-Groto	Ermera	Letefoho	Lauana	120
Educação	PDD I	EP 223 P Catraileten	Ermera	Letefoho	Catraileten	120
MAEOT PDD Distritu	PDD I	Konstrusaun Irigasaun 2.5 km Suku Samara	Ermera	Hatolia	Samara	80
MAEOT PDD Distritu	PDD I	Konstrusaun Irigasaun Suku Malabe aldeia Malabe 2,2 km	Ermera	Atsabe	Malabe	75
MAEOT PDD Distritu	PDD I	Rehabilitasaun Be'e Mos SukuDucurai, ba aldeia 3 Assui leten, assui craic no Lacau 12 km	Ermera	Letefoho	Ducurai	80
MAEOT PDD Distritu	PDD I	Konstrusaun Be'e Mos ba Aldeia Reabliri no poeana iha Suku Riheu 3 km	Ermera	Ermera	Riheu	60
MAEOT PDD Distritu	PDD I	Konstrusaun Be'e Mos ba Ald. Hatupae 3kmm, fura be Gnutur, lakiama 2 km iha Suku Leimea Craik	Ermera	Hatolia	Leimea-Craic	100
MAEOT PDD Distritu	PDD I	Konstrusaun.MCK 2 (Ald.Uabe/Malemea +Sede Suku)Suku Atara	Ermera	Atsabe	Atara	31
MAEOT PDD Distritu	PDD I	Konstrusaun MCK Rua (2) iha Residencia no Mercado	Ermera	Atsabe	Adminitrasaun	20

Naran Orgão	Naran Programa	Naran Projeto	Distritus	Sub distritus	Sukus	2012
MAEOT PDD Distritu	PDD I	Konstrusaun Sistema be'e mos ALD.Olopana 8 km	Ermera	Letefoho	Eraulo	70
MAEOT PDD Distritu	PDD I	Konstrusaun be'e mos husi Suku lauana ba mercado simatrema 8 km	Ermera	Letefoho	Lauana	87
MAEOT PDD Distritu	PDD I	Konstrusaun Be'e Mos ba Sede Suku Railaco Leten 3 km	Ermera	Railaco	Railaco Leten	60
MAEOT PDD Distritu	PDD I	Rehabilitasaun Be'e Mos Ald.Hi Suku Liho	Ermera	Railaco	Liho	20
MAEOT PDD Distritu	PDD I	Konstrusaun Irigasaun ba Suku Lauala ba natar 75 ha, 6km	Ermera	Ermera	Lauala	90
MAEOT PDD Distritu	PDD I	Rehabilitasaun Be'e mos aldeia sauria ho Hunda	Ermera	Letefoho	Hatugau	60
MAEOT PDD Distritu	PDD I	Konstrusaun edifisio AdMinistrasaun sub Distritu Railaco	Ermera	Railaco	Railaco Craic	100
MAEOT PDD Distritu	PDD I	Konstrusaun Aula Reuniaun	Ermera	Ermera	Lauala	75
Agricultura	PDD I	Konstrusaun kanal Irrigasaun Talimoro	Ermera	Ermera	Talimoro	100
Agricultura	PDD I	Konstrusaun Moru haleu sentru viveirus ikan Gleno	Ermera	Ermera	Talimoro	35
Agricultura	PDD I	Estabelesimentu Kazinia no Sentru viveiro permanente ba café	Ermera	Railaco	Fatuquero	40
Agricultura	PDD I	Estabelesimentu Kazinia no Sentru viveiro permanente ba café	Ermera	Hatolia	Ailelo	40
Agricultura	PDD I	Konstrusaun Fatin matansa animais	Ermera	Ermera	Talimoro	30
MSS	PDD I	Konstrusaun foun ba Vedasaun Ossuários iha Distritu Ermera	Ermera	Ermera	Lauala	100
MSS	PDD I	Konstrusaun foun ba moro no Plaka ba monumentos iha Sub-distritu Sub-distritu Gleno.	Ermera	Ermera	Talimoro	100
MdF	PDD I	Konstrusaun Edifício DNE iha Distritu Ermera	Ermera	Ermera	Talimoro	100
Total PPD I						2,553

Table 1.34 hatudu Despesa Kapital Dezenvolvimentu PDD II iha Distritu Ermera tinan 2012 aloka orsamentu hamutuk \$1,578 milhoens hodi halo projetu konstrusaun eskola, kanal irigasaun, posto saúde, edificiu servisu saúde no konstrusaun edificiu DNTDSC.

Tabela 1.34. PDD II iha Distritu Ermera, 2012 (\$,000)

Naran Orgão	Naran Programa	Naran Projeto	Distritus	Sub distritus	Sukus	2012
Educação	PDD II	ES 1060 P Nino Konis Santana	Ermera	Ermera	Talimoro	150
Educação	PDD II	ETP 1157 C Restaurante e Turismo	Ermera	Ermera	Talimoro	150
Agricultura	PDD II	Konstrusaun kanal Irrigasaun Aimegi Motur	Ermera	Atsabe	Laubono	350
MS	PDD II	Posto Saude Urahou	Ermera	Hatulia	Urahou	168
MS	PDD II	Posto Saude Parami	Ermera	Atsabe	Parami	160
MS	PDD II	Servisu Distritais Saude Distritu Ermera	Ermera	Ermera	Talimoro	240
MS	PDD II	Posto Saude Taraco	Ermera	Railaco	Taraco	160
MJ	PDD II	Construsaun, vedasaun no jardim ba Edifício DTPSC (eis edificio BPN) Distritu Ermera, Sub distritu Ermera, Suku Talimoro, Aldeia Nunuswa	Ermera	Ermera	Talimoro	200
Total PPD II						1,578

Tabela 1.35 representa projetos re-orsamentasaun no retensaun PDD I no PDD II iha Distritu Ermera nebe labele remata iha 31 Desembru 2011 no realoka ba tinan 2012 hamutuk \$281 mil atu finaliza projetos be mos, eskola, sanitasaun, estrada, monumentu, osuariu no seluk tan.

Tabela 1.35. Reapropriasaun PDD I no Iliha Distritu Ermera, 2011 ba 2012 (\$,000)

Naran Orgão	Naran Programa	Naran Projecto	Distritus	Sub-Distritus	Sukus	2011	Reapropriasaun (PDD I 20% no PDD II 17%) ba 2012
Agricultura	PDD I	Halo kanalizasaun We'e iha ESEA Sahre	Ermera	Hatolia	Aculau	15	3
Agricultura	PDD I	Esbalecimento de Agua Potavel (borwe)	Ermera	Railaco	Fatuquero	35	7
CNE	PDD I	Construcao & Edificios Distritais CNE	Ermera	Ermera	Riheu	80	16
MI	PDD I	Konstrusaun sistema be mos gravitasaun iha Aldeia Matanova Suku Fatubessi Sub distritu Hatolia	Ermera	Hatolia	Fatubessi	79	16
MI	PDD I	Rehabilitasaun sistema bee mos iha Aldeia Tiarlelo Suku Tiarlelo-Atsabe-Ermera	Ermera	Atsabe	Tiarlelo	90	18
MI	PDD I	Construcao Saneamento Latrinas ba Komunidade iha Distritu Ermera	Ermera	Ermera	Multi Suku	59	12
MI	PDD I	Konstrusaun sistema be mos gravitasaun Aldeia Poepun Suku Poetete Sub distritu Ermera	Ermera	Ermera	Poetete	63	13
MI	PDD I	Konstrusaun sistema be mos gravitasaun iha Aldeia Manturai Suku Catrai craik Sub distritu Letefoho	Ermera	Letefoho	Catrai Caraic	65	13
MI	PDD I	Konstrusaun sistema be mos gravitasaun Aldeia Datoleo Suku Taraso Sub distritu Railaku	Ermera	Railaco	Taraco	68	14
MED	PDD I	Moru hadulas edifisiu DNSMA Distritu	Ermera	Ermera	Talimoro	35	7
MSS	PDD I	Monumentu	Ermera	Railaco	Railaco	56	11
MSS	PDD I	Osuario	Ermera	Ermera	Talimoro	65	13
Total Reapropriasaun PDD I Ermera						710	142
MI	PDD II	Konstrusaun sistema be mos gravitasaun iha multi Suku Atara,Lasaun,no Batumano Sub distritu Atsabe	Ermera	Atsabe	Multi Suku	320	54
MI	PDD II	Extensaun sistema be mos iha Capital Gleno iha Bairro A3 no A1	Ermera	Ermera	Riheu	250	43
ME	PDD II	Nova Construção EB EPS 706 4 de Setembro Railaco Vila	Ermera	Railaco	Liho	250	43
Total Reapropriasaun PDD II Ermera						820	139
Total Reapropriasaun PDD I & II Ermera						1,530	281

Despesa Parseiru Dezenvolvimentu

Projetu 25 mak regista ona atu implementa iha Distritu Ermera iha tinan 2012. Komponente dezenvolvimentu kapitál hamutuk tolu mak identifika ona hanesan tuir mai ne'e:

Projetu Integradu Dezenvolvimentu Bé no Saneamentu bá Komunidade Rural iha Distritu Ermera, Liquiça no Bobonaro' hosi EC, iha nu'udar objetivu atu hadia fasilidade bé no saneamentu iha vila/suku 38.

1. Projeto 'Hadia Asesu bá Bé, Saneamentu no Ijiene iha Eskola no Komunidade Rural sira', suporta hosu UNICEF ho objetivu atu hadia fasilidade bé no saneamentu sira iha eskola no comunidade rural sira.
2. Projeto 'Hadia Agrikulta no Nutrisaun' hosi EC mos atu implementa.

Distritu Lautem

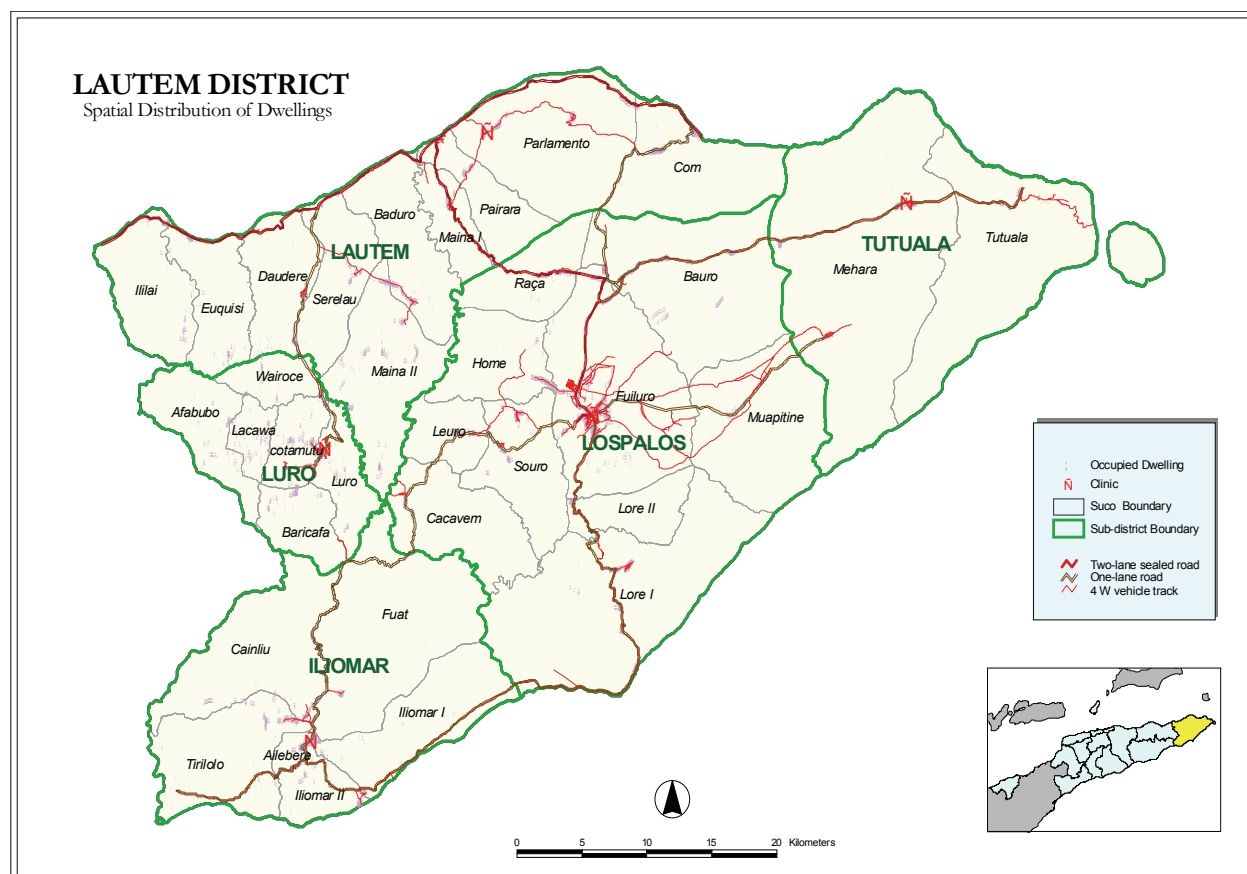

Mapa 1.8. Distritu Lautem

Perfil

Mapa 1.8. hatudu pozisaun jeográfika Distritu Lautem iha luan 1,702 km² ho populasaun 59,787 tuir Census 2010. Tabela 1.36. hatudu Distritu Lautem iha Sub-Distritus 5 , Sukus 34 no aldeias 151.

Tabela 1.36. Sub-Distritus ho Sukus total Aldeias/Suku iha Distritu Lautem

Iliomar		Lautem		Lospalos		Luro		Tutuala	
Sukus	Total Aldeias	Sukus	Total Aldeias	Sukus	Total Aldeias	Sukus	Total Aldeias	Sukus	Total Aldeias
Aelebere	4	Baduro	5	Bauro	5	Afabubu	2	Mehara	3
Caenlio	5	Com	6	Cacavei	4	Baricafa	3	Tutuala	4
Fuat	3	Daudere	8	Fuiloru	11	Cotamutu	3	-	-
Iliomar 1	5	Euquisi	3	Home	4	Lacawa	3	-	-
Iliomar 2	5	Ililai	2	Leuro	4	Luro	5	-	-
Tirilolo	3	Maina 1	5	Lore 1	6	Wairoque	5	-	-
-	-	Maina 2	5	Lore 2	3	-	-	-	-
-	-	Pairara	4	Muapitine	5	-	-	-	-
-	-	Parlamento	5	Raça	3	-	-	-	-
-	-	Serelau	3	Souro	7	-	-	-	-

Data husi : MAEOT no Estatística

Funshonariu Governu nebe iha Distritu Lautem inklui mos:

- **SES:**
 - 143 Polísias;
 - 30 Seguransa Sivil permanentes e temporáriu
- **Edukasaun:**
 - Profesores Ensino Basiku: 575 públiku ho 76 privadu
 - Profesores Ensino Sekundáriu: 59 públiku ho 0 privadu
 - Profesores Ensino Tekniku Sekundáriu: 112 públiku
- **Saúde:**
 - 6 Médikus lokais (inklui espesialistas)
 - 39 Enfermeiras/os e
 - 19 parteiras/os;
- **MAP:** 78 Extensionistas no laos Extensionistas permanentes e temporáriu
- **MED:** 19 funshonariu(14 iha Adm. Distritu Lautem no Subdistritu ida iha funshonariu 1).
- **CNE :** 8 funshonariu
- **Ministeriu Justisa :** 12 funshonariu

Fasilidade Edukasaun iha Distritu Lautem maka Eskola Ensino Basiku Publiku (80) no Privadu 7, Eskolas Ensino Sekundária (2) no Privadu 0, ho Eskolas Ensino Tekniku Sekundária (3) no Privadu 0.

Fasilidade saúde mak Hospital (0) CHC (5), Postus Saúde (18), SISCa (34) ho Klínikas Privada (4).

Numero idosos (tinan 60 ba leten) no invalidus nebe simu subsidio iha Distritu Lautem:

- idosos : 5.562
- invalidus : 140

Numerus Combatentes ba Libertasaun Nasional no benefisiariu ba Martires iha Distritu Lautem : 965

Kapital Grants

Tabela 1.37. hatudu Orsamentu Kapital Grants ba Distritu Lautem aloka orsamentu hamutuk \$429 mil hodi usa ba konstrusaun fatin Lixo; Rehab. no konstrusaun Be'e Mos; konstrusaun bareira Be'e; konstrusaun irigasaun; rehab. Uma residencia Administrasaun Sub distritu; konstrusaun tanki distribuissau no kanalisasaun Be'e Mos no konstrusaun Centro Komunitario ho seluk tan.

Tabela 1.37. Kapital Grants iha Distritu Lautem, 2012 (\$'000)

Naran Orgão	Naran Orgão Implementador	Naran Projectu	Distritu	Sub-Distritu	Sukus	2012
MAEOT	PDL	Konstrusaun Fatin Lixu /foer unidade 10,5 ba ASD 5 no 5 ba fatin Publiku iha Lospalos	Lautem	Lospalos	Multi Suku	18
MAEOT	PDL	Kanaliza Be'mos ba Sub-Aldeia Luarai/Trisula 800m	Lautem	Lospalos	Bauro	20
MAEOT	PDL	Rehabilitasaun no kanalisasaun be'e mos ba EP. No 1 Sede Suku Souro 2,5km	Lautem	Lospalos	Souro	30
MAEOT	PDL	Kanaliza Be'mos ba Suku Fuat km 1	Lautem	Iliomar	Fuat	30
MAEOT	PDL	Konstrusaun Bareira Be'e ba Natar Kaikai/Serelau 25m	Lautem	Lautem	Serelau	30
MAEOT	PDL	Kanalizasaun Be'mos Aldeia Cenulori Suku Home 1,5km	Lautem	Lospalos	Home	40
MAEOT	PDL	Konstrusaun Irigasaun 2,5 km iha Varu	Lautem	Lautem	Parlamento	40

Naran Orgão	Naran Orgão Implementador	Naran Projectu	Distritu	Sub-Distritu	Sukus	2012
MAEOT	PDL	Kanalizasaun be'e mos ba Aldeia NuhatalaLore II 4 km	Lautem	Lospalos	Lore 2	60
MAEOT	PDL	Konstrusaun Tangki distribuissau no Kanalizasaun Be'mos Aldeia Loiquero	Lautem	Tutuala	Tutuala	71
MAEOT	PDL	Konstrusaun centro komunitario Aldeia Acadiru Lor	Lautem	Iliomar	Fuat	16
MAEOT	PDL	Konstrusaun centro komunitario Aldeia Tirilolo	Lautem	Iliomar	Tirilolo	16
MAEOT	PDL	Konstrusaun centro komunitario Aldeia Poros	Lautem	Tutuala	Mehara	15
MAEOT	PDL	Konstrusaun centro komunitario Aldeia Ouroma	Lautem	Luro	Cotamutu	15
MAEOT	PDL	Konstrusaun centro komunitario Aldeia Titalari	Lautem	Lautem	Ililai	14
MAEOT	PDL	Konstrusaun centro komunitario Aldeia Soleresi	Lautem	Lautem	Maina 1	14
Total						429

Kapital Dezenvolvimentu

Tabela 1.38. hatudu Despesa Kapital Dezenvolvimentu PDD I iha Distritu Lautem ba tinan 2012 aloka orsamentu hamutuk \$1,395 milhoens hodi halo projetu konstrusaun eskola, saneamento, be'e mos, vedasaun, moru ba monumentu no seluk tan.

Tabela 1.38. PDD I iha Distritu Lautem, 2012 (\$,000)

Naran Orgão	Naran Programa	Naran Projeto	Distritus	Sub distritus	Sukus	2012
Educação	PDD I	EP 887 P Filial Lereado	Lautem	Lautem	Maina 2	20
Educação	PDD I	EP 305 P Filial Borugae	Lautem	Luro	Lacawa	20
Educação	PDD I	EP 5251 P F Liarafa	Lautem	Luro	Wairoque	20
Educação	PDD I	EP 879 P Filial Bubutau	Lautem	Iliomar	Fuat	120
Educação	PDD I	EP 457 P 03 Lospalos	Lautem	Lospalos	Fuiloros	120
Educação	PDD I	EP 467 P 01 Luro	Lautem	Luro	Afabubu	120
MAEOT	PDD I	Konstrusaun Saneamentu Publiku (MCK)ba Sede Suku Iliomar 1 (2x3m)	Lautem	Iliomar	Iliomar 1	5
MAEOT	PDD I	Konstrusaun Saneamentu Publiku (MCK) Sede SukuBaricafa	Lautem	Luro	Baricafa	5
MAEOT	PDD I	Konstrusaun Fatin Lixu ba Aldeia 3 (Pitileti,Cailoru no Veru) Suku Tutuala	Lautem	Tutuala	Tutuala	6
MAEOT	PDD I	Konstrusaun Saneamentu Publiku (MCK) no Rehabilitasaun kanu Sentru Daudere 2,5km	Lautem	Lautem	Daudere	30
MAEOT	PDD I	Rehabilitasaun kanos Be'mos ba Bematan rua Suku Muapitine(Malahara-Pehefitu) 3,5km	Lautem	Lospalos	Muapitine	40
MAEOT	PDD I	Moru Protesaun 2 unidade ba Be'matan Cene no CaMI	Lautem	Tutuala	Tutuala	45
MAEOT	PDD I	Kanalizasaun Be'mos Aldeia 4 iha Suku Daudere (4Km)	Lautem	Lautem	Daudere	85
MAEOT	PDD I	Konstrusaun Bareira ba protesaun Postu Saude Caenlio	Lautem	Iliomar	Caenlio	35
MAEOT	PDD I	Rehabilitasaun Uma Laboratorio CSI Lospalos	Lautem	Lospalos	Fuiloros	45
MAEOT	PDD I	Kontinuasaun no Rehabilitasaun Edefisiu Ensinu Basiku Maluro Lore 1	Lautem	Lospalos	Lore 1	120
Agricultura	PDD I	Konstrusaun paragem traktor	Lautem	Lautem	Parlamento	15
Agricultura	PDD I	Estabelesimentu pilotu seMI intensifikasaun da Kriasaun Karau vacas du corte	Lautem	Lospalos	Fuiloros	45
Agricultura	PDD I	Construsaun Luto no Portaun ba Edificio Parque Nacional Nino Konis Santana	Lautem	Tutuala	Mehara	70
Agricultura	PDD I	Estabelesimentu Kazinia no Sentru viveiro permanente ba plantas industriais	Lautem	Lospalos	Fuiloros	40
Agricultura	PDD I	Konstrusaun ba residencia ba tekniku no Centro Demostrasaun I Treinamento ba Pecuaría (CDTP) Fuiloros Lospalos	Lautem	Lospalos	Fuiloros	90
MSS	PDD I	Konstrusaun foun ba Vedasaun Ossuários iha Distritu Lautem	Lautem	Lospalos	Fuiloros	100

MSS	PDD I	Konstrusaun foun ba moro no Plaka ba monumentos iha Sub-distritu Tutuala.	Lautem	Tutuala	Mehara	100
MdF	PDD I	Konstrusaun Edificio DNE iha Distritu Lospalos	Lautem	Lospalos	Fuiloru	100
Total PPD I						1,395

Tabela 1.39. hatudu Despesa Kapital Dezenvolvimentu PDD II iha Distritu Lautem ba tinan 2012 aloka orsamentu hamutuk \$1,826 milhoens hodi halo projetu konstrusaun Eskola, kanal irigasaun, posto saúde, rehabilitasaun hospital, residencia basico estudante medisina no konstrusaun edificiu DNTPSC.

Tabela 1.39.. PDD II iha Distritu Lautem, 2012 (\$,000)

Naran Orgão	Naran Programa	Naran Projeto	Distritus	Sub distritus	Sukus	2012
Educação	PDD II	ES 297 P No 1 Lautem	Lautem	Lautem	Parlamento	150
Educação	PDD II	ETP 1158 Lospalos	Lautem	Lospalos	Fuiloru	150
Agricultura	PDD II	Konstrusaun kanal IrrigasaunLauMI	Lautem	Lautem	Euquisi	120
Agricultura	PDD II	Konstrusaun kanal Irrigasaun Daudere	Lautem	Lautem	Daudere	150
MS	PDD II	Rehabilitasaun Eis Hospital Lospalos	Lautem	Lospalos	Fuiloru	500
MS	PDD II	Residencia Basico ba estudante Medisina iha centru saude Lospalos	Lautem	Lospalos	Fuiloru	386
MS	PDD II	Posto Saude Tirilolo	Lautem	Iliomar	Tirilolo	170
MJ	PDD II	Construsaun, vedasaun no jardim ba Edificio DTPSC (eis edificio Obras Publica) Distritu Lautem, Sub distritu Lospalos, Suku Fuiloru, Aldeia 30 de Agosto.	Lautem	Lospalos	Fuiloru	200
Total PPD II						1,826

Tabela 1.40. representa projetus re-orsamentasaun no retensaun PDD I no PDD II iha Distritu Lautem nebe labele remata iha loron 31 fulan Desembru tinan 2011 no realoka ba tinan 2012 hamutuk \$1,042 milhoens atu finaliza projetus be mos, edificiu, estrada no seluk tan.

Tabela 1.40. Reapropriasaun PDD I no II iha Distritu Lautem, 2011 ba 2012 (\$,000)

Naran Orgão	Naran Programa	Naran Projecto	Distritus	Sub-Distritus	Sukus	2011	Reapropriasaun (PDD I 20% no PDD II 17%) ba 2012
Agricultura	PDD I	Instalasaun be' iha centro saude animal	Lautem	Lospalos	Fuiloru	2	0.350
Agricultura	PDD I	Kanalizasaun agua Potavel	Lautem	Lospalos	Fuiloru	4	1
Agricultura	PDD I	Instalasaun be' iha edificio MAP no centro manutensaun tractor	Lautem	Lospalos	Fuiloru	10	2
Agricultura	PDD I	Halo kanalizasaun We'e iha ESEA Luro	Lautem	Luro	Luro	15	3
Agricultura	PDD I	Construsaun uma ba prosesamentu MIna nu'	Lautem	Tutuala	Mehara	15	3
Agricultura	PDD I	Construsaun uma ba prosesamentu MIna nu'	Lautem	Lautem	Baduru	15	3
Agricultura	PDD I	Fura be' iha centro viveiros permanente floresta	Lautem	Lautem	Parlamento	15	3
Agricultura	PDD I	Fura be' iha centro viveiros permanente plantas industriais	Lautem	Lospalos	Fuiloru	15	3
Agricultura	PDD I	Construsan Canal irigasaun Wedare	Lautem	Luro	Baricafa	120	24
Agricultura	PDD I	DorMitorio ba estudantes iha Eskola Agrikola Don Bosco Fuiloru	Lautem	Lospalos	Fuiloru	150	30
Agricultura	PDD I	Instalasaun Agua potabe	Lautem	Luro	Baricafa	50	10
Agricultura	PDD I	Konstrusaun cekdam iha progrma pakote (KARAU VAKA)	Lautem	Luro	Baricafa	60	12
CNE	PDD I	Construcao & Edificios Distritais CNE	Lautem	Lospalos	Fuiloru	80	16
MI	PDD I	Construsaun be mos sistema Solar Cell iha Ailarino Luro - Lautem	Lautem	Luro	Luro	100	20

Naran Orgão	Naran Programa	Naran Projecto	Distritus	Sub-Distritus	Sukus	2011	Reapropriasaun (PDD I 20% no PDD II 17%) ba 2012
MI	PDD I	Construsaun be mos sistema Gravitasaun iha Iliomar I, Iliomar II no Aelebere - Iliomar - Lautem	Lautem	Iliomar	Multi Suku	100	20
MI	PDD I	Rehabilitasaun be mos sistema iha Lore 2 - Lautem	Lautem	Lospalos	Lore 2	100	20
MI	PDD I	Construsaun foun ho bomba energia Elekrika iha Poros - Lautem	Lautem	Tutuala	Mehara	100	20
MI	PDD I	Construsaun be mos sistema Solar Cell iha barubatu, Vaniria - Lautem	Lautem	Lautem	Euquisi	100	20
MI	PDD I	Construcao Saneamento Latrinas ba Komunitade iha Distritu Lautem	Lautem	Lautem	Multi Suku	59	12
MSS	PDD I	Monumentu	Lautem	Tutuala	Tutuala	56	11
MSS	PDD I	Monumentu	Lautem	Iliomar	Iliomar	56	11
MSS	PDD I	Osuário	Lautem	Lospalos Vila	Fuiloros	65	13
Total Reapropriasaun PDD I Lautem						1,286	257
MI	PDD II	Rehabilitasaun be mos sistema iha Central, Bemori, Kauto - Lospalos Vila - Lautem	Lautem	Lospalos	Multi Suku	250	43
MI	PDD II	Linha distribusaun Com a Pitileli, Elipite e Iraono	Lautem	Tutuala	Tutuala	271	46
MI	PDD II	Linha distribusaun Lautem a Sica e Boihomau	Lautem	Lautem	Euquisi	316	54
MI	PDD II	Linha distribusaun Odofuro Daudere	Lautem	Lautem	Daudere	320	54
MI	PDD II	Linha distribusaun Maina 1 a Lautem e Liarafa	Lautem	Luro	Wairoque	356	61
MI	PDD II	Linha distribusaun Rasa a Maina 1	Lautem	Luro	Wairoque	381	65
MI	PDD II	Linha distribusaun Odofuro Luro Antigo	Lautem	Luro	Luro	493	84
MI	PDD II	Linha distribusaun Boihumao a Laivai	Lautem	Lautem	Euquisi	499	85
MI	PDD II	Linha distribusaun Moro Subdistrict to Pairara, Caporo e Maina 1	Lautem	Lospalos	Multi Suku	234	40
MI	PDD II	Linha distribusaun Liarafa a Com Alfandega	Lautem	Luro	Wairoque	499	85
ME	PDD II	Nova Construção EB EPS Lautem	Lautem	Luro	Baricafa	250	43
ME	PDD II	Nova Construção e Reabilitação ESG No.1 Lospalos	Lautem	Lospalos	Fuiloros	250	43
ME	PDD II	Nova Construção ES345 Nino Coni Santana Lospalos	Lautem	Lospalos	Fuiloros	250	43
MTCI	PDD II	Rehabilitasaun: Pousada Tutuala	Lautem	Tutuala	Tutuala	250	43
Total Reapropriasaun PDD II Lautem						4,619	785
Total Reapropriasaun PDD I & II Lautem						5,905	1,042

Despesa Parseiru Dezenvolvimentu

Data ne'ebé iha hatudu katak projetu 21 mak planeia atu implementa iha Distritu Lautem iha tinan 2012. Identifika tiha ona komponente kapitál dezenvolvimentu rua iha projetu sira hanesan tuir mai ne'e.

1. “Hari'i Seguransa no Resiliénsia Ai-han entre Família iha area Rurais sira iha Timor Leste” ne'ebé suporta hosi EC ho objetivu atu redús seguransa ai-han bá maioria familia vulnerável Timor-Leste nian iha suku 31 iha Distritu Lautem, Baucau no Viqueque.
2. “Konstrusaun Hari'i Eskola iha Distritu Lautem” hosi Japaun, ho objetivu atu hari'i eskola basika.

Distritu Liquiça

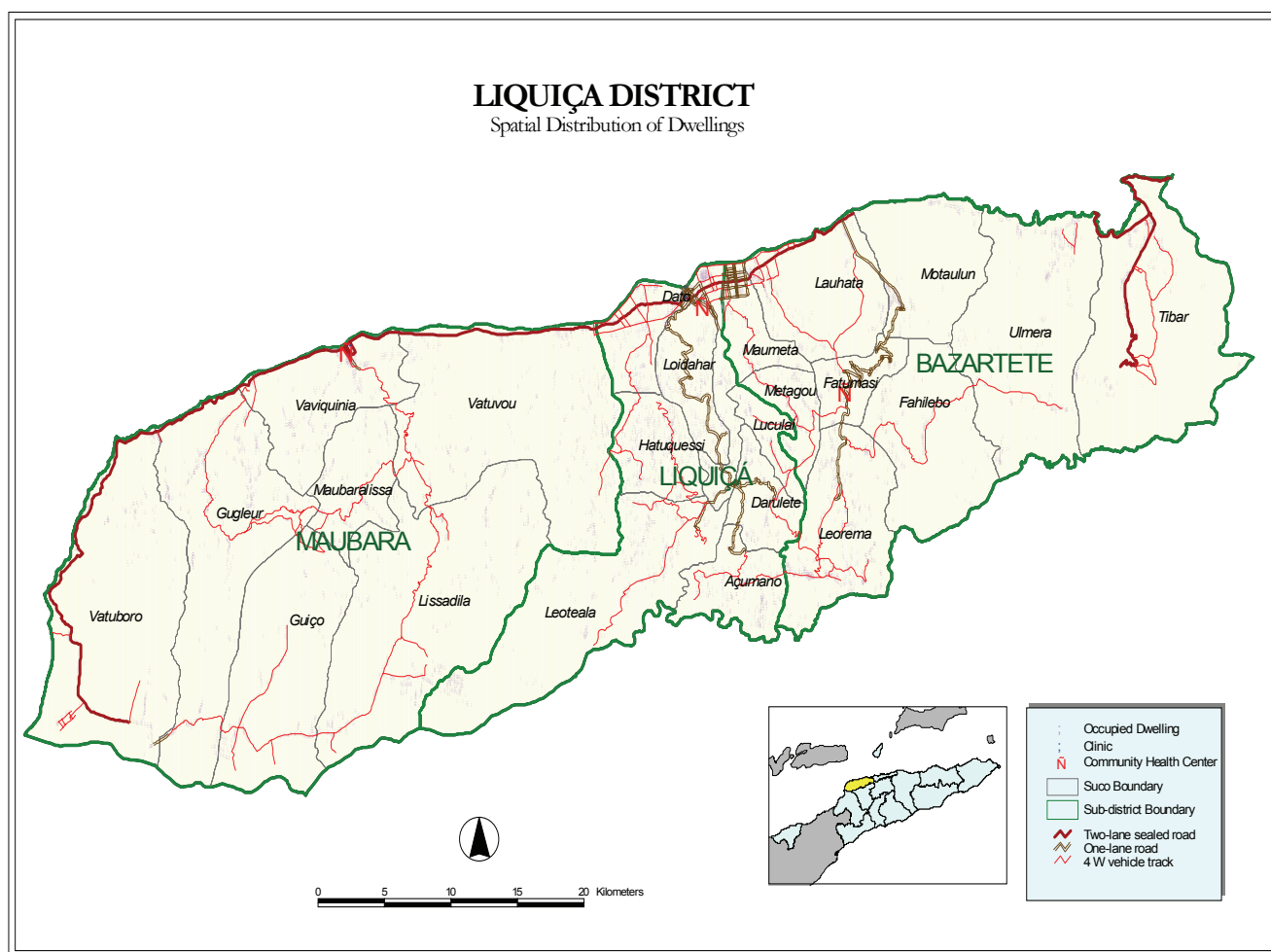

Mapa 2.9. Distritu Liquiça

Perfil

Mapa 2.9 hatudu pozisaun Distritu Liquiça ho nia luan area 543 km² ho populasaun nain - 63,403 tuir Census 2010. Distritu Liquiça iha Sub Distritus tolu , Sukus 23 no aldeias 134 hanesan hatudu iha Tabela 1.41.

Tabula 1.41. Sub-Distritus no Sukus no total Aldeias/Sukus iha Distritu Liquiça

Bazartete		Liquiça		Maubara	
Sukus	Total Aldeias	Sukus	Total Aldeias	Sukus	Total Aldeias
Fahilebo	3	Açumano	4	Gugleur	11
Fatumasi	4	Darulete	4	Guicho	5
Lauhata	5	Dato	10	Lissadila	7
Leorema	10	Hatuquessi	8	Maubara	5
Maumeta	4	Leotala	5	Vatuboro	5
Metagou	3	Loidahar	4	Vatuvou	10
Motaulun	3	Luculai	4	Vaviquinia	7
Tibar	4	-	-	-	-
Ulmera	9	-	-	-	-

Data husi : MAEOT no Estatística

Funسیوناریu Governu iha distritu Liquiça inklui mos :

- **SES:**
 - 99 Polísias;
 - 20 Seguransa Sivil permanentes e temporáriu
- **Edukasaun:**
 - Profesores Ensino Basiku: 401 Públiku ho 42 Privadu;
 - Profesores Ensino Sekundáriu: 48 Públiku ho 10 Privadu;
 - Profesores Ensino Tekniku Seundáriu: 43 Públiku ho 9 Privadu.
- **Saúde:**
 - 8 Médikus lokais (inklui espesialistas);
 - 34 Enfermeiras/os no
 - 22 parteiras/os;
- **MAP:** 59 Extensionistas no laos Extensionistas
- **MED:** 11 funسیونáriu(8 iha Adm. Distritu Liquiça no Subdistritu ida iha funسیونáriu 1).
- **CNE :** 8 funسیونarius
- **Ministeriu Justisa :** 9 funسیونarius

Fasilidade Edukasaun iha Distritu Liquiça mak Eskolas Ensino Basiku Publiku (58) no Privadu 5, Eskolas Ensino Sekundárias Publiku (1) no Privadu 1, Eskolas Ensino Tekniku Sekundária Publiku (1) no Privadu (1).

Fasilidade Saude iha distritu Liquiça mak Hospital (0), CHC (3), Postus Saúde (19), SISCa (26) ho Klínikas Privadas (4).

Numero idosos (tinan 60 ba leten) no invalidus nebe simu subsidio iha Distritu Liquiça:

- idosos : 5.427
- invalidus : 204

Numerus Combatentes ba Libertasaun Nasional no benefisiarius ba Martires iha Distritu Liquiça: 788

Capital Grants

Tabela 1.42. hatudu orsamentu Kapital Grants ba Distritu Liquiça ba tinan 2012 aloka orsamentu hamutuk \$451 mil hodi halo konstrusaun MCK, Bee Mos; Aumenta no rehab. Sala EP; instalasaun Bee Mos; konstrusasun Centro Komunitario no seluk tan.

Tabela 1.42. Kapital grants iha Liquiça, 2012 (\$ '000)

Naran Orgão	Naran Programa	Naran Projectu	Distritu	Sub-Distritu	Sukus	2012
MAEOT	PDL	Konstrusaun MCK kompletu ho be'e mos iha Sede Suku Lauhata	Liquiça	Bazartete	Lauhata	10
MAEOT	PDL	Konstrusaun be'e mos 300 m no konstrusaun MCK Iha Eskola Tekniku Profesional Maumeta	Liquiça	Bazartete	Maumeta	40
MAEOT	PDL	Rehabilitasaun Be'e Mos Aldeia Vatuvei km 5 no Aldeia Irlele Suku Guicu 7 km	Liquiça	Maubara	Guiço	80
MAEOT	PDL	Aumeta Sala de Aula 3 EP Leburema no Mobiliarios	Liquiça	Bazartete	Leorema	69
MAEOT	PDL	Instalasaun Be'e mos no Sanitasaun ba Aldeia 8 iha Suku Gugleur	Liquiça	Maubara	Gugleur	131
MAEOT	PDL	Aranja Mobiliarios ba E.P Filial Vaupu Suku Vatuboro, Maumeta lau, Hatugara, Uluana	Liquiça	Maubara	Vatuboro	40

Naran Orgão	Naran Programa	Naran Projectu	Distritu	Sub-Distritu	Sukus	2012
MAEOT	PDL	Konstrusaun/Grafitasaun Be Mos Nartuto Suko Maumeta 200 mtr	Liquiça	Bazartete	Maumeta	25
MAEOT	PDL	Konstrusaun centro komunitario Aldeia Lepa	Liquiça	Liquiça	Leotala	14
MAEOT	PDL	Konstrusaun Centro Komunitario Aldeia Kaibulimo	Liquiça	Liquiça	Dato	14
MAEOT	PDL	Konstrusaun centro komunitario Aldeia Nunu Ana	Liquiça	Maubara	Vaviquinia	14
MAEOT	PDL	Konstrusaun Centro Komunitario Aldeia Ergua	Liquiça	Bazartete	Leorema	14
Total						451

Kapital Dezenvolvimentu

Table 1.43. apresenta Despesa Kapital Dezenvolvimentu PDD I ba Distritu Liquiça tinan 2012 aloka orsamento hamutuk \$1,793 milhoens hodi halo projetus konstrusaun eskola, kanal irigasaun, barreira, be mos, sentru treinamentu no seluk tan.

Tabela 1.43.. PDD I iha Distritu Liquiça, 2012 (\$,000)

Naran Orgão	Naran Programa	Naran Projetu	Distritus	Sub distritus	Sukus	2012
Educação	PDD I	EPS 1077 P Leorema	Liquiça	Bazartete	Leorema	140
Educação	PDD I	EP 24 P 12 Hatuquessi	Liquiça	Liquiça	Hatuquessi	120
Educação	PDD I	EP 28 P 07 Açomano	Liquiça	Liquiça	Açumanu	120
Educação	PDD I	EP 36 P 3 Caicassa	Liquiça	Maubara	Gugleur	120
Educação	PDD I	EP 815 P 2 Ediri Raeme	Liquiça	Maubara	Vatuvou	120
Educação	PDD I	EP 820 P 8 Lebutelu	Liquiça	Maubara	Maubarlissa	120
MAEOT	PDD I	Konstrusaun Bareira Valeta ho Ponte Cailema-Suku Leotala	Liquiça	Liquiça	Leotala	90
MAEOT	PDD I	Konstrusaun Bronjong Kasait Suku Ulmera 200 mtr	Liquiça	Bazartete	Ulmera	65
MAEOT	PDD I	Dada be mos ba Kampung Metiluli, Knua Saramata	Liquiça	Bazartete	Metagou	25
MAEOT	PDD I	Konstrusaun Bronjong Lebuloa Suku Ulmera 200 mtr	Liquiça	Bazartete	Ulmera	50
MAEOT	PDD I	Rehabilitasaun Sentru Saude Komunitario Raimetan Suku Tibar	Liquiça	Bazartete	Tibar	20
MAEOT	PDD I	Konstrusaun Bronjong 900 m Sub-Distritu Maubara mota mausako morae	Liquiça	Maubara	Vaviquinia	100
MAEOT	PDD I	Rehabilitasaun Valeta Maubara Vila Suku Vaviquinia 500m	Liquiça	Maubara	Vaviquinia	50
MAEOT	PDD I	Konstrusaun Bronjong 200 m iha Aldeia Irilelo Sucu Guiço	Liquiça	Maubara	Guiço	50
MAEOT	PDD I	Konstrusaun Moru haleu Escolah Basika Maubara vila no Liquiça	Liquiça	Maubara	Vaviquinia	75
Agricultura	PDD I	Konstrusaun kanal Irrigasaun Lissadila	Liquiça	Maubara	Lissadila	65
Agricultura	PDD I	Konstrusaun kanal irrigasaun Bituri	Liquiça	Maubara	Lissadila	150
Agricultura	PDD I	Reabilitasaun kanais we reservatorio	Liquiça	Maubara	Vatuboro	5
MED	PDD I	Konstrusaun Sede CDE	Liquiça	Liquiça	Dato	108
MSS	PDD I	Konstrusaun foun ba Vedasaun Ossuários iha Distritu Liquiça	Liquiça	Bazartete	Maumeta	100
MSS	PDD I	Konstrusaun foun ba moro no Plaka ba monumentos iha Sub-distritu Bazartete	Liquiça	Bazartete	Fatumasi	100
Total PPD I						1,793

Table 1.44. apresenta Despesa Kapital Desenvolvimento PDD II ba Distrito Liquiça aloka orsamentu hamutuk \$1,582 milhoens hodi halo konstrusaun eskola, edifisiu , rehabilitasaun estradas, posto saúde, konstrusaun edifisiu DNTSC no seluk tan.

Tabela 1.44. PDD II iha Distrito Liquiça, 2012 (\$'000)

Naran Orgão	Naran Programa	Naran Projeto	Distritus	Sub distritus	Sukus	2012
Educação	PDD II	ES 5100 C Sao J. Brito Liquiça	Liquiça	Liquiça	Dato	150
Educação	PDD II	ETP 2241 Comercio e Acontabilidade	Liquiça	Liquiça	Dato	150
MAEOT	PDD II	Rehabilitasaun Edifisio 2 AdMnistrasaun Distrito	Liquiça	Bazartete	Maumeta	300
MAEOT	PDD II	Rehabilitasaun Estrada Hatuquessi, Valeta, Bronjong 5 KM	Liquiça	Liquiça	Hatuquessi	200
MAEOT	PDD II	Rehabilitasaun Estrada Metagou - Maumeta 3 KM	Liquiça	Bazartete	Maumeta	280
Agricultura	PDD II	Konstrusaun muralha iha centro viveiro café Mauboke	Liquiça	Liquiça	Dato	150
MS	PDD II	Posto Saude Hatuquessi	Liquiça	Liquiça	Hatuquessi	152
MJ	PDD II	Construsaun, vedasaun no jardim ba Edificio DTPSC (eis edificio Kejaksaan) Distrito Liquiça, Sub distritu Bazartete, Suku Maumeta, Aldeia Nartuto.	Liquiça	Bazartete	Maumeta	200
Total PDD II						1,582

Tabela 1.45. representa projetos re-orsamentasaun no retensaun PDD I no PDD II iha Distrito Liquiça nebe laabe remata iha 31 Desembru 2011 no realoka ba tinan 2012 hamutuk \$671 mil atu finaliza projetos konstrusaun guarda florestal, sentru viveiru, sentru paragem trator, be mos, solar cell, monumentu, osuario no seluk tan.

Tabela 1.45. Reapropriasaun PDD I no II iha Distrito Liquiça, 2011 ba 2012 (\$,000)

Naran Orgão	Naran Programa	Naran Projecto	Distritus	Sub-Distritus	Sukus	2011	Reapropriasaun (PDD I 20% no PDD II 17%) ba 2012
Agricultura	PDD I	Konstrusaun Postu Guarda Florestal Ebono	Liquiça	Liquiça	Dato	15	3
Agricultura	PDD I	Konstrusaun paragen ba traktor	Liquiça	Maubara	Lissadila	85	17
Agricultura	PDD I	Konstrusaun Centru Parazem Tractor - Guico	Liquiça	Maubara	Guico	25	5
Agricultura	PDD I	Konstrusaun Mercado Ikan - Liquiça	Liquiça	Liquiça	Dato	25	5
Agricultura	PDD I	Konstrusaun Uma Assistensia Pescas Tambak Loes	Liquiça	Maubara	Vatuboro	35	7
CNE	PDD I	Construcao & Edificio Distritais CNE	Liquiça	Liquiça	Açumanu	80	16
MI	PDD I	Construsaun sistema bemos iha Suku Lissadila Sub distritu Maubara-Liquiça	Liquiça	Maubara	Lissadila	80	16
MI	PDD I	Construsaun sistema bemos iha Suku Kailema - Sub distritu Liquiça Vila-Liquiça	Liquiça	Liquiça	Dato	90	18
MI	PDD I	Construcao sistema bee mos ba Comunidade no Policia Maubara-Liquiça	Liquiça	Liquiça	Dato	100	20
MI	PDD I	Construcao Sistema bee mos iha Aldeia Caicoleton - Suku Metagou-Bazartete-Liquiça	Liquiça	Bazartete	Metagou	120	24
MI	PDD I	Construcao Saneamento Latrinas ba Comunidade iha Distrito Liquiça	Liquiça	Liquiça	Multi Suku	59	12
MI	PDD I	Construsaun sistema bemos iha Suku Asumanu Sub distritu Liquiça Vila - Liquiça	Liquiça	Liquiça	Açumanu	60	12
MI	PDD I	Construsaun sistema bemos iha Suku Leotala Sub distritu Liquiça Vila - Liquiça	Liquiça	Liquiça	Leotala	60	12
MI	PDD I	Construsaun sistema bemos iha Suku Ulmera - Bazartete - Liquiça	Liquiça	Bazartete	Ulmera	70	14

Naran Orgão	Naran Programa	Naran Projecto	Distritus	Sub-Distritus	Sukus	2011	Reapropriasaun (PDD I 20% no PDD II 17%) ba 2012
MI	PDD I	Construsaun sistema bemos iha Suku Fatuboro Sub distritu Maubara-Liquiça	Liquiça	Maubara	Vatuboro	70	14
MI	PDD I	Construsaun sistema bemos iha Suku Vaviquinia Sub distritu Maubara-Liquiça	Liquiça	Maubara	Vaviquinia	70	14
MED	PDD I	Moru Tanke Oleo Foer Distritu Liquiça	Liquiça	Bazartete	Tibar	75	15
MSS	PDD I	Monumentu	Liquiça	Bazartete	Fatumasi	56	11
MSS	PDD I	Monumentu	Liquiça	Liquiça	Dato	56	11
MSS	PDD I	Osuario	Liquiça	Liquiça	Dato	65	13
Total Reapropriasaun PDD I Liquiça						1,296	259
Agricultura	PDD II	Irigasaun Permanente Suku Guiço	Liquiça	Maubara	Guiço	450	77
Agricultura	PDD II	Rehabilitasaun Bareiras iha instalasaun matadouru Nacional Tibar	Liquiça	Bazartete	Tibar	200	34
Agricultura	PDD II	Rehabilitasaun uma abate animak, edefício, residencia, klinik, isolador, baragen kesi karau, bareira ba mota no moru ba instalasaun matadouro tibar	Liquiça	Bazartete	Tibar	200	34
Agricultura	PDD II	Konstrusaun Centro Viveirus Café - Maubalarissa	Liquiça	Maubara	Maubalarissa	250	43
MI	PDD II	Construcao Be mos sistema gravitasaun iha Kampung Baru ba Loeku ho Talioan	Liquiça	Bazartete	Tibar	180	31
MI	PDD II	Perfurasau bee mos iha Suku Lauhata - Bazartete - Liquiça	Liquiça	Bazartete	Lauhata	160	27
MI	PDD II	Construcao sistema bee mos Solar Cell iha Suku Leorema Sub distritu Bazartete-Liquiça	Liquiça	Bazartete	Leorema	180	31
MI	PDD II	Linha distribusaun Liquiça Loidahar 1 e 2 Fatumassa e Bogoro	Liquiça	Liquiça	Loidahar	301	51
ME	PDD II	Nova Construção EB EPS711 01 Maubara	Liquiça	Maubara	Maubalarissa	250	43
ME	PDD II	Nova Construção e Reabilitação ES. N0.1 Liquiça	Liquiça	Liquiça	Dato	250	43
Total Reapropriasaun PDD II Liquiça						2,421	412
Total Reapropriasaun PDD I & II Liquiça						3,717	671

Despesa Parseiru Dezenvolvimentu

Iha tinan 2012, projetu hamutuk 21 mak planeia atu implementa iha Distritu Liquiça. La inklui iha projetu 21 ne'e, identifika ona komponente dezenvolvimentu kapitál tolu iha projetu sira hanesan tuir mai ne'e.

1. JICA nia projetu 'Promosaun Enerjia Mos hodi uza Sistema Solar Photovoltaic' inklui servisu komponente dezenvolvimentu kapitál mak hanesan sistema eletrisidade photovoltaic.
2. 'Projetu Integradu Dezenvolvimentu Bé no Saneamentu bá Comunidade Rural iha Distritu Ermera, Liquiça no Bobonaro, suporta hosi EC, ho objetivu atu hadia facilidade bé no saneamentu sira iha vila/suku 38.
3. Projetu 'Hadia Agrikultura no Nutrisaun' hosi EC, ho objetivu atu hadia seguransa ai-han a favor bá ema ne'ebé kiak no vulnerável liu, liu hodi asaun lubun ida ne'ebé asegura katak koerensia jerál, komplementar no kontínua intervensaun comunidade sira nian.

Distritu Manatuto



Mapa 1.10. Distritu Manatuto

Perfil

Mapa 1.10 hatudu pozisaun jeográfika Distritu Manatuto iha luan 1,706 km² ho populasau nain - 42,742 tuir Census 2010. Distritu Manatuto iha Sub-Distritus neen (6), Sukus 29 no aldeias 99 hanesan hatudu iha Tabela 1.46.

Tabela 1.46. Sub-Distritus ho Sukus no total Aldeias/Sukus iha Distritu Manatuto

Barique		Laclo		Laclubar		Laleia		Manatuto		Soibada	
Sukus	Total Aldeias	Sukus	Total Aldeias	Sukus	Total Aldeias	Sukus	Total Aldeias	Sukus	Total Aldeias	Sukus	Total Aldeias
Aubeon	2	Hohorai	4	Batara	4	Cairui	7	Ailili	2	Fatumaquerec	2
Barique	2	Lacumesac	5	Fatumaquerec	3	Haturalan	3	Aiteas	4	Leo-Hat	2
Fatuwaque	2	Uma Caduac	3	Funar	4	Lifau	3	Cribas	5	Manlala	2
Manehat	3	Uma Naruc	4	Manelima	6	-	-	Iliheu	5	Maun-Fahe	2
Uma Boco	2	-	-	Orlalan	8	-	-	Ma'abat	2	Samoro	2
-	-	-	-	Sananain	4	-	-	Sau	2	-	-

Data husi : MAEOT no Estatística

Funsionáriu Governu iha Distritu Manatuto inklui mos :

- **SES:**
 - 107 Polísias;
 - 27 Seguransa Sivil permanentes e temporáriu
 - 20 Bombeirus temporáriu
- **Edukasaun:**
 - Profesores Ensino Basiku: 359 Públiku ho 35 Privadu;
 - Profesoares Ensino Sekundáriu: 27 Públiku ho 25 Privadu;
 - Profesores Ensino Tekniku Sekundáriu: 36 Públiku ho 24 Privadu
- **Saúde:**
 - 8 Médikus lokais (inklui espesialistas);
 - 40 Enfermeiras/os e
 - 33 parteiras/os;
- **MAP:** 68 Extensionistas no laos Extensionistas
- **MED:** 14 funsionáriu(8 iha Adm. Distritu Manatuto no Subdistritu ida iha funsionáriu I).
- **CNE :** 8 funsionarius
- **Ministeriu Justisa :** 10 funsionarius

Fasilidade Edukasaun iha Manatuto mak Eskolas Ensino Basiku Publiku (63) no Privadu (7), Eskolas Ensino Sekundárias Publiku (2) no Privadu 2, Eskolas Ensino Tekniku Sekundárias Publiku(2) no Privadu (2).

Fasilidade Saude iha Distritu Manatuto mak : Hospital (0), CHC (6), Postus Saúde (18), SISCa (29) no laiha Klinika Privadu .

Numero idosos (tinan 60 ba leten) no invalidus nebe simu subsidio iha Distritu Manatuto :

- idosos : 4.573
- invalidus : 272

Numerus Combatentes ba Libertasaun Nasional no benefisiarius ba Martires iha Distritu Manatuto : 548

Capital Grants

Tabela 1.47. hatudu Kapital Grants ba Distritu Manatuto ba tinan 2012 aloka orsamentu hamutuk \$356 mil hodi halo konstrusaun irigasaun; konstrusaun Sistema Bee Mos, ponte kiik; konstrusaun saluran, valeta, Sentro Komunitario no seluk tan.

Tabela 1.47. Kapital Grants iha Distritu Manatuto, 2012 (\$'000)

Naran Orgão	Naran Programa	Naran Projectu	Distritu	Sub-Distritu	Sukus	2012
MAEOT	PDL	Konst.Sub Sekundari Canal Dimoni/Leten Birak 400m	Manatuto	Manatuto	Aiteas	30
MAEOT	PDL	Konstrusaun Irigasaun Aubeon Kakauman 1,8km	Manatuto	Barique	Aubeon	29
MAEOT	PDL	Konst.Sistema Be mos ba Lehu ulun 4 km	Manatuto	Laclubar	Fatimakerek	80
MAEOT	PDL	Konst.Saneamento Publico 4 unit Publico iha aldeia Leo-Hat+Malushun	Manatuto	Soibada	Leo-Hat	10
MAEOT	PDL	Konstrusaun Ponte Kiik Wehau/Jalan Jose Correia ,Uma Iuk	Manatuto	Laleia	Haturalan	38
MAEOT	PDL	Rehab sala 2 Ensino Baziku Filial Mantane	Manatuto	Laclo	Lakumesak	30
MAEOT	PDL	Aumenta Instalasaun Be mos ba EBC 500m	Manatuto	Laclubar	Orlalan	15
MAEOT	PDL	Konstrusaun Valeta Suku Barique 450 m	Manatuto	Barique	Barique	64
MAEOT	PDL	Konstrusaun centro komunitario Aldeia Malus hun	Manatuto	Soibada	Leo-Hat	16
MAEOT	PDL	Konstrusaun centro komunitario Aldeia Are Ain	Manatuto	Laclubar	Batara	16
MAEOT	PDL	Konstrusaun centro komunitario Aldeia Bua	Manatuto	Laclo	Uma Naruc	14
MAEOT	PDL	Konstrusaun centro komunitario Aldeia Anikolau	Manatuto	Laclo	Hohorai	14
Total						356

Kapital Dezenvolvimentu

Tabela 1.48. representa Despesa Kapital ho Dezenvolvimentu PDD I iha Distritu Manatuto tinan 2012 aloka orsamentu hamutuk \$1,862 millhoens hodi halo projetus konstrusaun eskola, saneamentu publiku, vedasaun osuariu no plaka ba monumentu no seluk tan.

Tabela 1.48.PDD I iha Distritu Manatuto, 2012 (\$'000)

Naran Orgão	Naran Programa	Naran Projeto	Distritus	Sub distritus	Sukus	2012
Educacão	PDD I	EPS 1084 P 5 de Maio Laclo	Manatuto	Laclo	Lacumesac	140
Educacão	PDD I	EPS 1089 P Laclubar	Manatuto	Laclubar	Orlalan	140
Educacão	PDD I	EPS 1091 P Horta Cairui	Manatuto	Laleia	Cairui	140
Educacão	PDD I	EBC.1205 We - Aihudik	Manatuto	Soibada	Maun-Fahe	140
Educacão	PDD I	EP P 598 Behau Fatumetak 9	Manatuto	Laclo	Uma Caduac	140
Educacão	PDD I	EP P 592 Barique 25	Manatuto	Barique Barique	Barique	120
Educacão	PDD I	EP P 600 Labubu	Manatuto	Laclo	Lacumesac	120
MAEOT	PDD I	Konst.Saneamento Publico 1 unit iha sede Suku lakumesak	Manatuto	Laclo	Lacumesac	5
MAEOT	PDD I	Konst.Fasilidades Saneamento 1 unit ba sede Suku Batara	Manatuto	Laclubar	Batara	5
MAEOT	PDD I	Kont.Bronjong vprotégé bomba be mos Cairui 400m	Manatuto	Laleia	Cairui	150
Agricultura	PDD I	Konstrusaun Irigasaun Wehanudan Abat-Oan Barique	Manatuto	Barique	Aubeon	150
Agricultura	PDD I	Estabelecimento czinha no centro de viveiro permanente de plantas industriais	Manatuto	Barique	Uma Boco	40
RTTL	PDD I	Uma TransMlter ba Manatuto	Manatuto	Manatuto	Sau	60
MED	PDD I	Konstrusaun Sede CDE	Manatuto	Manatuto	Ma'abat	112
MSS	PDD I	Konstrusaun foun ba Vedasaun Ossuários iha DistrituManatuto	Manatuto	Manatuto	Iliheu	100

Naran Orgão	Naran Programa	Naran Projeto	Distritus	Sub distritus	Sukus	2012
MSS	PDD I	Konstrusaun foun ba moro no Plaka ba monumentos iha Sub-distritu Lacro	Manatuto	Lacro	Lacumesac	100
Infra-Estrutura	PDD I	Kontrolo de Cheias ba Mota Buarahum	Manatuto	Soibada	Aubeon	100
Infra-Estrutura	PDD I	Kontrolo de Cheias ba Mota Dilor	Manatuto	Barique	Aubeon	100
Total PPD I						1,862

Tabela 1.49. apresenta Despesa Kapital ho Dezenvolvimentu PDD II iha Distritu Manatuto tinan 2012 hamutuk \$1,710 milhoens hodi halo konstrusaun eskola, kanal irigasaun, dormitoriu ba estudantes sira, kontrolu cheias no konstrusaun edifisiu DNTDSC.

Tabela 1.49.PDD II iha Distritu Manatuto, 2012 (\$'000)

Naran Orgão	Naran Programa	Naran Projeto	Distritus	Sub distritus	Sukus	2012
Educação	PDD II	ES 492 F Primeira Dama Cristy Sword	Manatuto	Laleia	Lifau	150
Educação	PDD II	ES 1098 C Santo Antonio	Manatuto	Manatuto	Aiteas	150
MAEOT PDD Distritu	PDD II	Reabilitasaun Sub sekundari Kanal Irigasaun Hatuwai 100m	Manatuto	Manatuto	Ailili	200
Agricultura	PDD II	Konstrusaun Irrigasaun Wenoren	Manatuto	Laleia	Haturalan	200
Agricultura	PDD II	Reabilitasaun dorMitoriu femeninu no maskulinu ba eskola téknika agrícola Barique	Manatuto	Barique	Uma Boco	500
Infra-Estrutura	PDD II	Kontrolo de Cheias ba Mota Laleia	Manatuto	Laleia	Cairui	150
Infra-Estrutura	PDD II	Kontrolo de Cheias ba Mota Lamara I	Manatuto	Barique	Aubeon	160
MJ	PDDII	Construsaun, vedasaun no jardim ba Edificio DTPSC (eis edificio Kodim) Distritu Manatuto, Sub distritu Manatuto Vila, Suku Ailili, Aldeia l'um	Manatuto	Manatuto	Ailili	200
Total PPD II						1,710

Tabela 1.50. apresenta projetos re-orsamentasaun no retensaun PDD I no PDD II iha Distritu Manatuto nebe labele remata iha 31 Desembru 2011 no realoka ba tinan 2012 hamutuk \$645 mil hodi finaliza projetos halo viveirus, bee mos, eskola, residencia ministri, irigasaun, klinika, merkadu, saneamentu, ponte, monumentu, no seluk tan.

Tabela 1.50. Reapropriasaun PDD I no II iha Distritu Manatuto, 2011 ba 2012 (\$'000)

Naran Orgão	Naran Programa	Naran Projecto	Distritus	Sub-Distritus	Sukus	2011	Reapropriasaun (PDD I 20% no PDD II 17%) ba 2012
Agricultura	PDD I	Construsaun centru MIni viveirus de peixe	Manatuto	Laclubar	Orlalan	12	2
Agricultura	PDD I	Halo kanalizasaun We'e iha ESEA Barique	Manatuto	Barique	Uma Boco	15	3
Agricultura	PDD I	Construsaun de Irigasaun Ubaca	Manatuto	Laclubar	Orlalan	100	20
Agricultura	PDD I	Reabilitasaun Canal Irigasaun Mabelen	Manatuto	Lacro	Lacumesac	16	3
Agricultura	PDD I	Reabilitasaun Canal Irigasaun Aubeon	Manatuto	Barique	Aubeon	20	4
Agricultura	PDD I	Reabilitasaun Canal Irigasaun Labanwain	Manatuto	Lacro	Lacumesac	20	4
Agricultura	PDD I	Instalasaun de Aqua Potable	Manatuto	Manatuto	Aiteas	30	6
Agricultura	PDD I	Konstroi Klinik Saude Animal	Manatuto	Manatuto	Ma'abat	40	8
Agricultura	PDD I	Konstroi Klinik Saude Animal	Manatuto	Manatuto	Ma'abat	40	8
Agricultura	PDD I	Construsaun Casa de Matanca dos Animal	Manatuto	Manatuto	Ma'abat	50	10

Naran Orgão	Naran Programa	Naran Projecto	Distritus	Sub-Distritus	Sukus	2011	Reapropriasaun (PDD I 20% no PDD II 17%) ba 2012
CNE	PDD I	Construcao & Edifícios Distritais CNE	Manatuto	Manatuto	Ailili	80	16
MI	PDD I	Construsaun Tower no inastalasaun kanu distribuisaun ba comunidade Aimeta Laran Barique	Manatuto	Barique	Multi Suku	80	16
MI	PDD I	Construsaun sistema be mos Tasi Fatin Fatuk makerek	Manatuto	Soibada	Fatumaquerec	100	20
MI	PDD I	Construsaun sistema be mos Suku Hohorai Suku Lacro	Manatuto	Lacro	Hohorai	100	20
MI	PDD I	Rehabilitasaun sistema be mos Cribas no Caunua	Manatuto	Manatuto	Cribas	120	24
MI	PDD I	Construcao sistema bee mos iha Laclubar Suku Funar Aldeia lawadu, Fahilihun no Maukukurian	Manatuto	Laclubar	Funar	130	26
MI	PDD I	Construcao Saneamento Latrinas ba Komunidade iha Distritu Manatuto	Manatuto	Manatuto	Multi Suku	59	12
MI	PDD I	Rehabilitasaun sistema be mos Samalai Suku Cairui, Laleia	Manatuto	Laleia	Cairui	70	14
MSS	PDD I	Monumentu	Manatuto	Laleia	Lifau	56	11
MSS	PDD I	Monumentu	Manatuto	Lacro	Lacro	56	11
MSS	PDD I	Osuario	Manatuto	Manatuto	Manatuto	65	13
MTCI	PDD I	Rehabilitasaun Prai Behau	Manatuto	Lacro	Uma Caduac	150	30
Total Reapropriasaun PDD I Manatuto						1,409	282
Agricultura	PDD II	Atu Rehabilita residencia professores nian Unit 3 iha Eskola teknika Agrikola Natarbora	Manatuto	Barique	Uma Boco	180	31
Agricultura	PDD II	Construsaun de Irigasaun Malorok	Manatuto	Lacro	Lacumesac	300	51
MI	PDD II	Novo perfurasaun no instalasaun rede distribuisaun ba comunidade Carlilo Suku Aiteas	Manatuto	Manatuto	Aiteas	250	43
MI	PDD II	Linha distribusaun Manatuto a Sananain	Manatuto	Laclubar	Sananain	451	77
MI	PDD II	Linha distribusaun Sananain a Fatumakerek	Manatuto	Laclubar	Sananain	458	78
ME	PDD II	Nova Construção e Reabilitação ESG. Cairala	Manatuto	Manatuto	Aiteas	250	43
MTCI	PDD II	Construcao mercado Manatuto	Manatuto	Manatuto	Ma'abat	250	43
Total Reapropriasaun PDD II Manatuto						2,139	364
Total Reapropriasaun PDD I & II Manatuto						3,548	645

Despesa Parseiru Dezenvolvimentu

Distritu Manatuto sei hetan projetu hamutuk 24 mak planeia atu implementa iha tinan 2012. Iha komponente dezenvolvimentu kapital rua:

1. “Hadia Asesu bá Bé, Saneamentu no Ijiene iha Eskola no Komunidade iha area rurais sira” hosi UNICEF, ho objetivu atu hadia fasilidade bé no saneamentu sira iha eskola no comunidade iha area rurais sira.
2. ‘Projetu Fornesimentu Bé bá Kapital Distritu nian’ ne’e suporta hosi ADB, ho objetivu atu aumenta no mantein sistema forneseimentu bé bá distritu sira nian kapital.

Distritu Manufahi

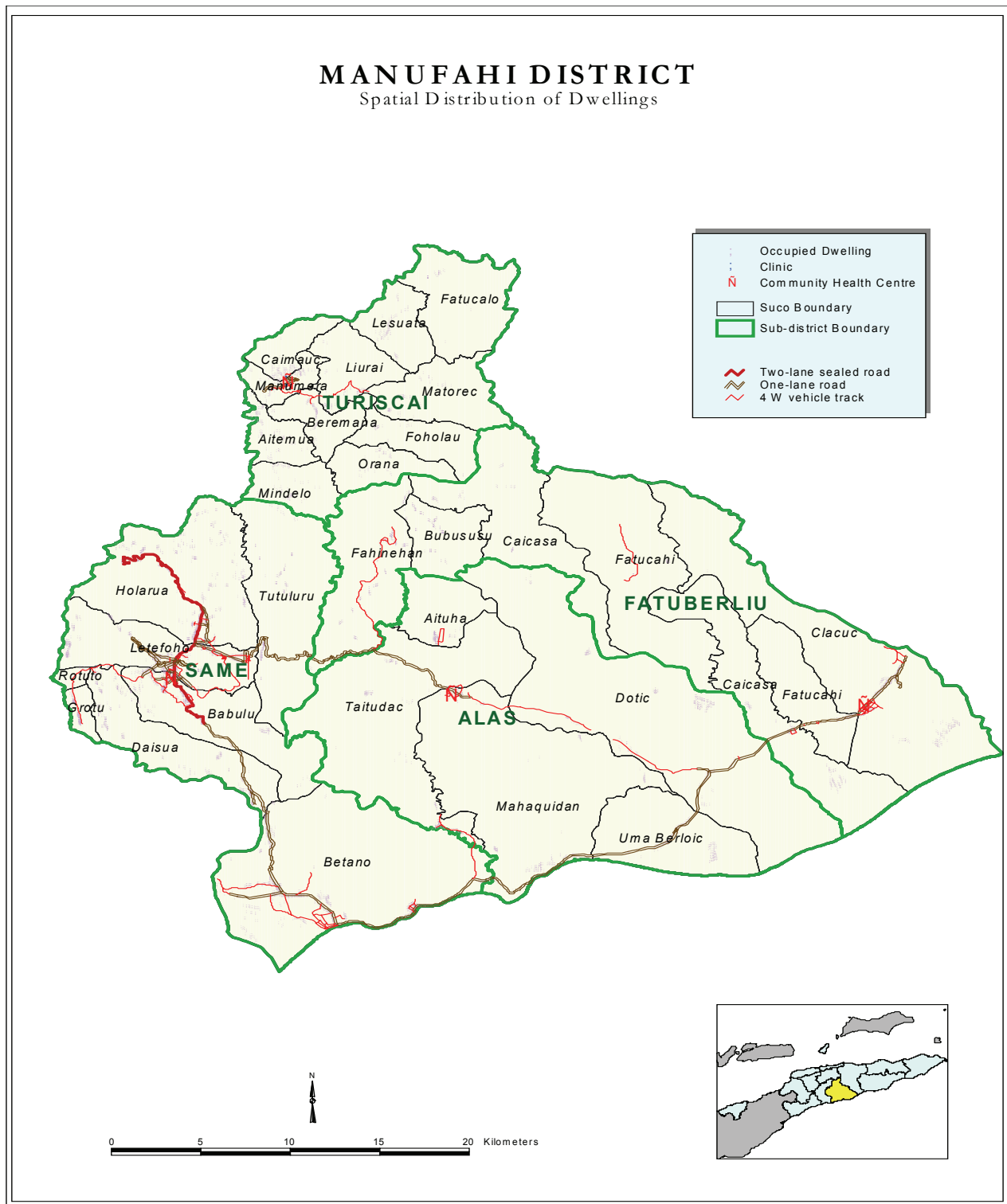

Mapa 1.11. Distritu Manufahi

Perfil

Mapa 1.11 hatudu pozisaun jeográfika Distritu Manufahi iha luan 1,325 km² ho populasau nain 48,628 tuir Census 2010. Distritu Manufahi iha Sub-Distritus ha'at , Suku 29 no aldeias 137 hanesan hatudu iha Tabela 1.51.

Tabela 1.51. Sub-Distritus ho Suku no total Aldeias/Suku iha Distritu Manufahi

Alas		Fatuberlio		Same		Turiscas	
Suku	Total Aldeias	Suku	Total Aldeias	Suku	Total Aldeias	Suku	Total Aldeias
Aituha	2	Bubussuso	5	Babulo	8	Aitemua	2
Dotik	3	Fatukahi	5	Betano	7	Beremana	3
Mahaquidan	5	Caicassa	4	Dai-Sua	5	Fatucalo	2
Taitudac	5	Clacuc	5	Grotu	3	Foholau	3
Uma Berloic	4	Fahinehan	4	Holarua	13	Caimauc	5
-	-	-	-	Letefoho	7	Lessuata	4
-	-	-	-	Rotuto	5	Liurai	6
-	-	-	-	Tutuluro	7	Manumera	4
-	-	-	-	--	-	Matorec	4
-	-	-	-	-	-	Mindelo	4
-	-	-	-	-	-	Orana	3

Data husi : MAEOT no Estatística

Funsionáriu Governu iha Distritu Manufahi inklui mos :

- **SES:**
 - 107 Polísias
 - 27 Seguransa Sivil permanentes no temporáriu
 - 20 Bombeirus temporáriu
- **Edukasaun:**
 - Profesores Ensino Basiku: 474 Públiku ho 69 Privadu
 - Profesoares Ensino Sekundáriu: 87 Públiku ho 25 Privadu
 - Profesores Ensino Tekniku Sekundáriu 61 Públiku ho 19 Privadu
- **Saude:**
 - 8 Médikus lokais (inklui espesialistas)
 - 36 Enfermeiras/os
 - 18 parteiras/os
- **MAP:** 78 Extensionistas no laos Extensionistas
- **MED:** 12 funsionáriu(8 iha Adm. Distritu Manufahi no Subdistritu ida iha funsionáriu 1).
- **CNE :** 8 funsionarius
- **Ministeriu Justisa :** 15 funsionarius

Fasilidade Edukasaun iha Distritu Manufahi mak : Eskolas Ensino Basiku Publiku (73) no Privadu 9, Eskolas Ensino Sekundárias Publiku(3) no Privadu 3, Eskolas Ensino Tekniku Sekundárias Publiku(3) no Privadu 2.

Fasilidade Saude iha Distritu Manufahi mak : Hospital sidauk iha, CHC (4), Postus Saúde (14), ho SISCa (29) laiha Klinika Privadu

Numero idosos (tinan 60 ba leten) no invalidus nebe simu subsidio iha Distritu Manufahi:

- idosos : 4.358
- invalidus : 234

Numerus Combatentes ba Libertasaun Nasional no benefisiarius ba Martires iha Distritu Manufahi : 494

Capital Grants

Tabela 1.52 hatudu orsamentu Kapital Grants ba Distritu Manufahi ba tinan 2012 aloka orsamentu hamutuk \$355 mil hodi halo instalasaun no rehabilitasaun ba kanalizasaun. Bee Mos no Sintina Publiku; rehab. dormitorio Uma estudante Medisina; rehab. sala saúde internamento; konstrusaun Centro Comunitario ; rehab. Uma residencia pessoal saúde; rehab. drainajen; konstrusaun valetas, barajen no seluk tan.

Tabela 1.52. Kapital Grants iha Distritu Manufahi, 2012 (\$'000)

Naran Orgão	Naran Programa	Naran Projectu	Distritu	Sub-Distritu	Sukus	2012
MAEOT	PDL	Instalasaun Be Mos Malus Hun	Manufahi	Same	Letefoho	13
MAEOT	PDL	Instalasaun Be mos no Sintina Publika ba Sede Suku - Letefoho-Same (Pakote)	Manufahi	Same	Letefoho	15
MAEOT	PDL	Instalasaun Be Mos ba Comunidade Turiscai vila	Manufahi	Turiscas	Caimauc	15
MAEOT	PDL	Rehabilitasaun Be'e Mos Suku Matorec	Manufahi	Turiscas	Matorec	15
MAEOT	PDL	Konstrusaun Sintina Publico iha Central Suku Grotu-Same	Manufahi	Same	Grotu	5
MAEOT	PDL	Konstrusaun Sintina Publika + be'e Mos iha Suku Matorec (Pakote)	Manufahi	Turiscas	Matorec	9
MAEOT	PDL	Konstrusaun sintina publika + be'e Mos iha Suku Caimauc	Manufahi	Turiscas	Caimauc	7
MAEOT	PDL	Konstrusaun Sintina Publika + Be'e Mos iha Suku Foholau	Manufahi	Turiscas	Foholau	9
MAEOT	PDL	Rehabilitasaun sistema Be'e Mos Suku Fahinehan	Manufahi	Fatuberlio	Fahinehan	20
MAEOT	PDL	Perfuraun Be'e Mos ba Comunidade Suku Dotik	Manufahi	Alas	Dotik	20
MAEOT	PDL	Rehabilitasaun DorMitorio Uma Estudante MEDicina-Same	Manufahi	Same	Letefoho	25
MAEOT	PDL	Rehabilita sala 6 iha Saude - Internamento, Same	Manufahi	Same	Letefoho	45
MAEOT	PDL	Konstrusaun Barazen no Valeta sekadalak wekiar	Manufahi	Alas	Mahaquidan	49
MAEOT	PDL	Konstrusaun centro komunitario Aldeia Manus	Manufahi	Alas	Taitudac	16
MAEOT	PDL	Konstrusaun valetas husi edificio Educasaun Distritu to'o Est .Polisia Same (200 m)	Manufahi	Same	Same	25
MAEOT	PDL	Rehabilitasaun uma Residencia ba pesoal Saude	Manufahi	Alas	Mahaquidan	22
MAEOT	PDL	Konstrusaun centro komunitario Aldeia Busaqua	Manufahi	Turiscas	Aitemua	16
MAEOT	PDL	Konstrusaun centro komunitario Aldeia Blaru	Manufahi	Same	Holarua	14
MAEOT	PDL	Konstrusaun centro komunitario Aldeia Ailale	Manufahi	Fatuberlio	Caicassa	14
Total						355

Kapital Dezenvolvimentu

Tabela 1.53 apresenta Despesa Kapital Dezenvolvimentu PDD I ba Distritu Manufahi iha tinan 2012 aloka orsamentu hamutuk \$2,406 milhoens hodi uza ba finansia projetus konstrusaun eskola, drenajen, sentru viveirus, edifisiu, vedasaun osuario, no seluk tan.

Tabela 1.53. PDD I iha Distritu Manufahi, 2012 (\$'000)

Naran Orgão	Naran Programa	Naran Projetu	Distritus	Sub distritus	Sukus	2012
Educação	PDD I	EP 269 P 4 Fahinehan	Manufahi	Fatuberlihu	Fahinehan	140
Educação	PDD I	EB 1236 Bisak Ren	Manufahi	Same	Dai-Sua	140
Educação	PDD I	EPS 946 P N°1 Same / Diligencia	Manufahi	Same	Letefoho	140
Educação	PDD I	EP P 262 Alas/Mahaquidan	Manufahi	Alas	Mahaquidan	120
Educação	PDD I	EP P 266 Colocau	Manufahi	Alas	Uma Berloic	120
Educação	PDD I	EP P 294 Blaro	Manufahi	Same	Holarua	120
Educação	PDD I	EP P 67 Aitemua	Manufahi	Turiscas	Aitemua	120
Educação	PDD I	EP P 5516 Lesuata	Manufahi	Turiscas	Lessuata	120
Educação	PDD I	EP P 53 Manumera	Manufahi	Turiscas	Manumera	120
MAEOT	PDD I	Rehabilita drenagem husi serba guna - Saude	Manufahi	Same	Letefoho	75

Naran Orgão	Naran Programa	Naran Projeto	Distritus	Sub distritus	Sukus	2012
MAEOT	PDD I	Konstrusaun bronjong ba Aldeia 5 iha Suku Fatukahi	Manufahi	Fatuberlio	Fatukahi	100
MAEOT	PDD I	Konstrusaun baragen ba mota Kasa Berek	Manufahi	Alas	Aituha	80
MAEOT	PDD I	Konstrusaun Baragen ba mota Klere	Manufahi	Alas	Dotik	150
MAEOT	PDD I	Rehabilitasaun Mercado Turiscai	Manufahi	Turiscas	Manumera	20
MAEOT	PDD I	Instalasaun Solar painel, Suku Fahinehan ba Uma kain 154	Manufahi	Fatuberlio	Fahinehan	60
MAEOT	PDD I	Instalasaun ahi iha dalan publiku capital Distritu nian	Manufahi	Same	Multi Suku	50
Agricultura	PDD I	Konstrusaun aula du enkontru no Sentru de treinamentos	Manufahi	Same	Letefoho	120
Agricultura	PDD I	Reabilitacao canal de irrigação Fataha	Manufahi	Same	Letefoho	30
Agricultura	PDD I	Konstrusaun intake no kanal de irigasaun Sarin	Manufahi	Alas	Dotik	100
Agricultura	PDD I	Rehabilitasaun sentru viveirus ikan	Manufahi	Same	Letefoho	10
Agricultura	PDD I	Konstrusaun Residencia MEDika Veterinaria	Manufahi	Same	Letefoho	60
Agricultura	PDD I	Instalasaun agua potavel	Manufahi	Alas	Dotik	11
RTTL	PDD I	Uma TransMiter ba Same	Manufahi	Same	Letefoho	60
PDHJ	PDD I	Konstrusaun Edifisio Regional	Manufahi	Same	Letefoho	140
MSS	PDD I	Konstrusaun foun ba Vedasaun Ossuários iha DistrituManufahi	Manufahi	Same	Holarua	100
MSS	PDD I	Konstrusaun foun ba moro no Plaka ba monumentos iha Sub-distritu Alas .	Manufahi	Same	Mahaquidan	100
Total PPD I						2,406

Tabela 1.54. apresenta Despesa Kapital Dezenvolvimentu PDD II ba Distritu Manufahi tinan 2012 aloka orsamentu hamutuk \$1,982 milhoens hodi halo konstrusaun eskola, drenajen, kontrolu cheias, monumentu, merkadu, rehabilitasaun pousada, edifisiu DNTSC, posto saúde, residencia basico estudante medisina no seluk tan

Tabela 1.54. II iha Distritu Manufahi, 2012 (\$'000)

Naran Orgão	Naran Programa	Naran Projeto	Distritus	Sub distritus	Sukus	2012
Educação	PDD II	ETP 1161 F Dotik	Manufahi	Alas	Dotik	150
Educação	PDD II	ETP 2056 Same Acadiruhun	Manufahi	Same	Letefoho	150
Agricultura	PDD II	Konstrusaun bareira atu proteje natar no to'os	Manufahi	Alas	Dotik	200
MTCI	PDD II	Monumento iha Manufahi	Manufahi	Same	Same	250
MTCI	PDD II	Construsaun Mercado iha Sub distritu Same Suku Letefoho aldeia Rialau	Manufahi	Same	Letefoho	400
MTCI	PDD II	Rehabilitasaun Pousada iha Sub distritu Same Suku Letefoho aldeia Kota Lala	Manufahi	Same	Letefoho	250
MJ	PDD II	Construsaun, vedasaun no jardim ba Edificio DTPSC Distritu Manufahi, Sub distritu Manufahi, Suku Holarua, Aldeia Nunufu	Manufahi	Same	Holarua	200
MS	PDD II	Posto Saude Grotu	Manufahi	Same	Grotu	160
MS	PDD II	Residencia Basico ba estudante Medisina iha centru saude Tutuluro	Manufahi	Same	Tutuluro	222
Total PPD II						1,982

Tabela 1.55 apresenta projetus re-orsamentasaun no retensaun PDD I no PDD II iha Distritu Manufahi nebe labele remata iha 31 Desembru 2011 no realoka ba tinan 2012 hamutuk \$367 mil atu finaliza projetus halo bee mos, edifisu, trainazen, armagem, monumentu, monumentu, osuario no seluk tan.

Tabela 1.55. Reapropriação PDD I no II iha Distrito Manufahi, 2011 ba 2012 (\$'000)

Naran Orgão	Naran Programa	Naran Projecto	Distritus	Sub-Distritus	Sukus	2011	Reapropriação (PDD I 20% no PDD II 17%) ba 2012
Agricultura	PDD I	Rehabilitasaun (Ex BPP) Estasaun servicos extensaun Agricola - Betano Same	Manufahi	Same	Betano	15	3
Agricultura	PDD I	Drainage(be dalan) iha CPA dotik	Manufahi	Alas	Dotik	100	20
Agricultura	PDD I	Konstrusaun Intake no Kanal Irrigasaun Welala -Same	Manufahi	Same	Letefoho	100	20
Agricultura	PDD I	Konstrusaun Intake no Rehabilitasaun Kanal irrigasaun Aidala - Same	Manufahi	Same	Letefoho	30	6
Agricultura	PDD I	Armagem iha CPA dotik 1	Manufahi	Alas	Dotik	75	15
Agricultura	PDD I	Rehabilitasaun Armagem iha fatuberlihu	Manufahi	Fatuberlio	Clacuc	50	10
CNE	PDD I	Rehabilitasaun ba Eskritorio iha distritu	Manufahi	Same	Letefoho	23	5
MI	PDD I	Construsaun sistema be mos Gravitas iha Aldeia Tiliwai Suku Liu Rai - Turiscas - Manufahi	Manufahi	Turiscas	Liurai	100	20
MI	PDD I	Construsaun sistema be mos Hand Pamp iha Suku Caicasa, fatukahi, Clacuc - Fatuberlio	Manufahi	Fatuberlio	Caicasa	100	20
MI	PDD I	Construsaun sistema be mos Gravitas iha Suku Taitudak - Alas	Manufahi	Alas	Taitudak	100	20
MI	PDD I	Construsaun sistema be mos Gravitas iha Aldeia Leodato, Berteni, Foe Hei - Same	Manufahi	Same	Grotu	100	20
MI	PDD I	Construção Saneamento Latrinas ba Comunidade iha Distrito Manufahi	Manufahi	Manufahi	Multi Suku	59	12
MSS	PDD I	Monumentu	Manufahi	Alas	Alas	56	11
MSS	PDD I	Monumentu	Manufahi	Same	Same	56	11
MSS	PDD I	Osuario	Manufahi	Same	Same	65	13
Total Reapropriação PDD I Manufahi						1,028	206
Agricultura	PDD II	Luhan pedet, kaben, habokur, kabuk no manga vacinsaun iha programa pakote	Manufahi	Same	Tutuluro	200	34
ME	PDD II	Nova Construção EB EP264 Dotik	Manufahi	Alas	Dotik	250	43
ME	PDD II	Nova Construção EB EPS 1109 Turiscas	Manufahi	Turiscas	Manumera	250	43
ME	PDD II	Nova Construção e Reabilitação EPS. 1912 Same	Manufahi	Same	Holarua	250	43
Total Reapropriação PDD II Manufahi						950	162
Total Reapropriação PDD I & II Manufahi						1,978	367

Despesa Parseiru Desenvolvimento

Iha informasaun katak projektu 24 mak planeia atu implementa iha Distrito Manufahi iha tinan 2012. La inkuli iha projektu 24 ne'e, identifika tiha ona komponente kapital desenvolvimento hat mak hanesan tuir mai ne'e:

1. 'Programa Estimativa No. 1 iha programa RDP III nia okos' hosi EC, atu Kontribue ba desenvolvimento politika & estrategia nasional iha topiku ne'ebé selesionadu, enkuantu estabelese aktividade asociadu sira iha Distrito Manufahi atu atua hanesan modelu ida ba desenvolvimento.
2. "Hari'i Seguransa no Resiliensia Ai-han entre familia rural sira iha Timor Leste" ne'ebé suporta hosi EC ho objetivu atu aumenta seguransa ai-han ba maioria familia vulneravel Timor-Leste nian iha suku 31 iha Distrito Lautem, Baucau no Viqueque.
3. 'Hari'i Sentru Treinamentu iha Distrito Manufahi' ne'ebé suporta hosi Japaun ho objetivu atu hari'i sentru formasaun vokasional, no
4. projektu "Instalasaun Bomba Manual Bé nian iha Distrito Manufahi" hosi Japaun ho objetivu atu estabelese bomba bé no hadia ambiente saneamentu nian.

Distritu Oecusse

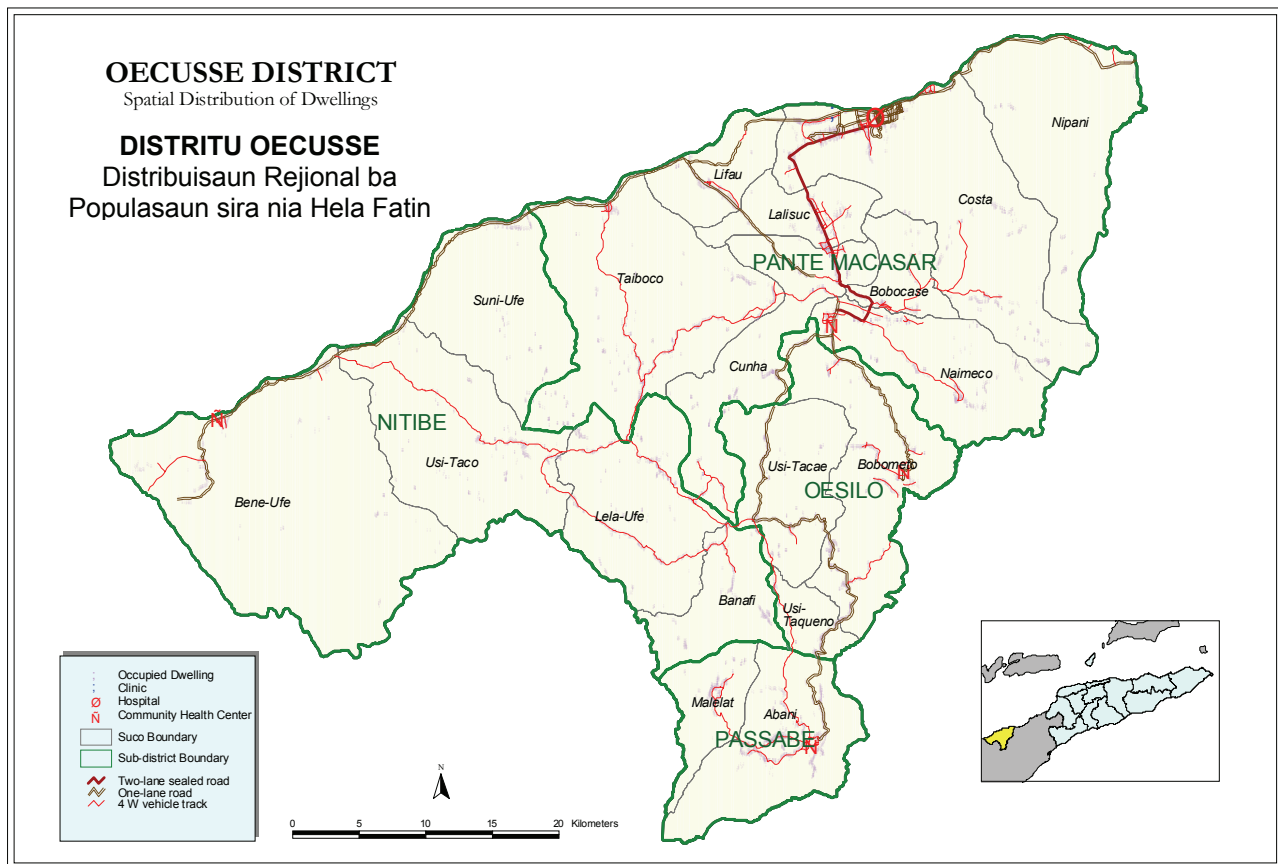

Mapa 1.12. Distritu Oecusse

Perfil

Mapa 1.12 hatudu pozisaun jeográfika Distritu Oecusse ho luan 815 km² ho populasaun nain 64,742 tuir Census 2010. Distritu Oecussi iha Sub Distritus ha'at, Sukus 18 no aldeias 63 hanesan hatudu iha Tabela 1.56.

Tabela 1.56. Sub-Distritus ho Sukus no total Aldeias/Sukus iha Distritu Oecusse

Nitibe		Oesilo		Pante Macassar		Passabe	
Sukus	Total Aldeias	Sukus	Total Aldeias	Sukus	Total Aldeias	Sukus	Total Aldeias
Banafi	3	Bobometo	9	Bobocasse	2	Abani	3
Beneufe	3	Usitaqueno	1	Costa	5	Malelat	1
Lelaufe	4	Usitasae	3	Cunha	5		
Suniufe	3	-	-	Lalisuc	4	-	-
Usitaco	4	-	-	Lifau	3	-	-
-	-	-	-	Naimeco	4	-	-
-	-	-	-	Nipane	2	-	-
-	-	-	-	Taiboco	4	-	-

Data husi : MAEOT no Estatística

Funsionariu governu iha Distritu Oecussi inklui mos :

- **SES:**
 - 118 Polísias;
 - 29 Seguransa Sivil permanentes e temporáriu
 - 22 Bombeirus permanentes e temporáriu
- **Edukasaun:**
 - Profesores Ensino Basiku: 363 Públiku ho 61 Privadu;
 - Profesoares Ensino Sekundáriu: 67 Públiku ho 14 Privadu;
 - Profesores Ensino Tekniku Sekundário: 47 Públiku ho 11 Privadu
- **Saúde:**
 - 9 Médikus lokais (inclu espesialistas);
 - 23 Enfermeiras/os e
 - 23 parteiras/os;
- **MAP:** 89 Extensionistas no laos Extensionistas
- **MED:** 19 funsionáriu(15 iha Adm. Distritu Oecussi no Subdistritu ida iha funsionáriu 1).
- **CNE :** 8 funsionariu
- **Ministeriu Justisa :** 22 funsionariu (Defensor Públiku : 4)

Fasilidade iha Distritu Oecussi mak Eskolas Primárias Públiku (54) no Privadu (8), Eskolas Pré-Sekundárias Públiku (2) no Privadu (1), ho Eskolas Sekundárias Públiku (2) no Privadu (1).

Fasilidade saude iha Distritu Oecussi mak Hospital (1), CHC (4), Postus Saúde (16), SISCa (18) no laiha Klinika Privadu.

Numero idosos (tinan 60 ba leten) no invalidus nebe simu subsidio iha Distritu Oecussi :

- idosos : 4.290
- invalidus : 68

Numerus Combatentes ba Libertasaun Nasional no benefisiariu ba Martires iha Distritu Oecussi : 104

Capital Grants

Tabela 1.57. hatudu Orsamentu Kapital Grants ba Distritu Oe-Cussi ba tinan 2012 aloka orsamentu hamutuk \$464 mil hodi halo atividades kuda Ai Oan; Konstrusaun Saneamentu Públiku (MCK); konstrusaun Bee Mos; rehab. Bee Matan; konstrusaun Irigasaun; Ateru Mini Merkadu; konstrusaun Moru satan rai; konstrusaun Bee dalan; Halo ponte kiik; rehab. No Sala EPS.

Tabela 1.57. Kapital Grants iha Distritu Oecusse, 2012 (\$'000)

Naran Orgão	Naran Programa	Naran Projectu	Distritu	Sub-Distritu	Sukus	2012
MAEOT	PDL	Kuda Ai Oan 2 Hektar	Oe-Cusse	Passabe	Malelat	30
MAEOT	PDL	Konstrusaun Saneamentu Públiku (MCK) iha aldeia Nibin , 6 x 2,70 m	Oe-Cusse	Oesilo	Usitaqueno	5
MAEOT	PDL	Konstrusaun Saneamentu Públiku (MCK) iha Suku Abani, 6 x 2,70	Oe-Cusse	Passabe	Abani	5
MAEOT	PDL	Konstrusaun Saneamentu Públiku (MCK) 2 Suku Malelat ,6 x 2,70	Oe-Cusse	Passabe	Malelat	10
MAEOT	PDL	Konstrusaun Be'e mos aldeia Nianapu, 3 Km	Oe-Cusse	Oesilo	Bobometo	35
MAEOT	PDL	Rehabilitasaun be'e matan Oelbubut, Bobometo, 350 m	Oe-Cusse	Oesilo	Bobometo	25

Naran Orgão	Naran Programa	Naran Projectu	Distritu	Sub-Distritu	Sukus	2012
MAEOT	PDL	Konstrusaun Be'e mos Aldeia Hoeneno,3 km	Oe-Cusse	Oesilo	Bobometo	75
MAEOT	PDL	Konstrusaun Irigasaun Puames 500 m	Oe-Cusse	Passabe	Abani	45
MAEOT	PDL	Ateru Mlni Merkado TuMln,50 x 30 m	Oe-Cusse	Oesilo	Bobometo	21
MAEOT	PDL	Konstrusaun Saneamentu Publiku (MCK) EPS Oesilo ,6 x 2,70 m	Oe-Cusse	Oesilo	Bobometo	5
MAEOT	PDL	Halo Ponte Ki'ik 6 x 25 m	Oe-Cusse	Passabe	Malelat	50
MAEOT	PDL	Rehabilitasaun sala 2 iha EPS Boknana (Mobiliarios), 16 x 8 m	Oe-Cusse	Nitibe	Beneufe	54
MAEOT	PDL	Konstrusaun centro komunitario Aldeia Tefun	Oe-Cusse	Nitibe	Banafi	16
MAEOT	PDL	Konstrusaun centro komunitario Aldeia Haemnanu	Oe-Cusse	Passabe	Abani	16
MAEOT	PDL	Konstrusaun centro komunitario Aldeia Nitibe	Oe-Cusse	Nitibe	Usitaco	16
MAEOT	PDL	Konstrusaun centro komunitario Aldeia Saben	Oe-Cusse	Oesilo	Bobometo	14
MAEOT	PDL	Konstrusaun centro komunitario Aldeia Bonemese	Oe-Cusse	Pante Macassar	Naimeco	14
MAEOT	PDL	Konstrusaun centro komunitario Aldeia Fatubijae	Oe-Cusse	Oesilo	Bobometo	14
MAEOT	PDL	Konstrusaun centro komunitario Aldeia Oinino	Oe-Cusse	Oesilo	Bobometo	14
Total						464

Kapital Dezenvolvimentu

Tabela 1.58. apresenta Despesa Kapital Dezenvolvimentu PDD I iha Distritu Oecussi tinan 2012 aloka orsamentu hamutuk \$2,492 milhoens hodi halo konstrusaun eskola, irrigasaun, edifisu ho seluk tan.

Tabela 1.58. PDD I iha Distritu Oecussi, 2012 (\$'000)

Naran Orgão	Naran Programa	Naran Projetu	Distritus	Sub distritus	Sukus	2012
Educação	PDD I	EP P F 999 Bimanu	Oecusse	Pante Macassar	Taiboco	20
Educação	PDD I	EP P 798 Filial Bona	Oecusse	Nitibe	Usitaco	20
Educação	PDD I	EP P F 1006 Hauboni	Oecusse	Nitibe	Usitaco	20
Educação	PDD I	EP P F 1058 Oel-Niti	Oecusse	Nitibe	Lelaufe	20
Educação	PDD I	EP P F 1162 Huebanais	Oecusse	Oesilo	Bobometo	20
Educação	PDD I	EP P F 1061 Naetuna	Oecusse	Passabe	Abani	20
Educação	PDD I	EB-EP 307 P Mecosicaloti	Oecusse	Pante Macassar	Naimeco	140
Educação	PDD I	EP P 329 Roti	Oecusse	Pante Macassar	Cunha	120
Educação	PDD I	EP P 322 Niquin-Naheten	Oecusse	Oesilo	Bobometo	120
Educação	PDD I	EP C F 1165 Bemeni Quab	Oecusse	Passabe	Abani	120
MAEOT	PDD I	Konstrusaun Be'e dalan ba iha mota Sacato 500 m	Oecusse	Pante Macassar	Nipane	39
MAEOT	PDD I	Konstrusaun Deker Malelat,1 unit,6 x 6 m	Oecusse	Passabe	Malelat	45
MAEOT	PDD I	Konstrusaun Satan Rai mota 6 m x 40 cm x 3 m	Oecusse	Oesilo	Usitasae	15
MAEOT	PDD I	Konstrusaun Monta Bronjong Sunu Ufe,500 m	Oecusse	Nitibe	Suniufe	85
MAEOT	PDD I	Konstrusaun Bronjong Suniufe 2 Km	Oecusse	Nitibe	Suniufe	100
MAEOT	PDD I	Halo Ponte Ki'ik 6 x 25 m	Oecusse	Passabe	Malelat	50
MAEOT	PDD I	Konstrusaun Bronjong ,100 m Abani Passabe	Oecusse	Passabe	Abani	120
MAEOT	PDD I	Konstrusaun Irigasaun Puames 500 m	Oecusse	Passabe	Abani	45
MAEOT	PDD I	Konstrusaun be'e dalan, deker no satan rai Qiuab, Nun-Ana-Huekolen 3 Km	Oecusse	Nitibe	Lelaufe	100
Agricultura	PDD I	Konstrusaun residencia ba extensionistas	Oecusse	Passabe	Malelat	44
Agricultura	PDD I	Konstrusaun residencia ba extensionistas	Oecusse	Nitibe	Usitaco	44
Agricultura	PDD I	Konstrusaun residencia ba extensionistas	Oecusse	Nitibe	Lelaufe	44
Agricultura	PDD I	Konstrusaun Mlni cekdam Baoknana	Oecusse	Nitibe	Beneufe	92
Agricultura	PDD I	Konstrusaun Mlni cekdam Oelnunuh	Oecusse	Nitibe	Usitaco	92

Naran Orgão	Naran Programa	Naran Projeto	Distritus	Sub distritus	Sukus	2012
Agricultura	PDD I	Konstrusaun Mlni cekdam Vikeke	Oecusse	Pante Macassar	Taiboco	92
Agricultura	PDD I	Konstrusaun kanal de irrigasaun Bitopa	Oecusse	Oesilo	Uci Tacae	105
Agricultura	PDD I	Konstrusaun kanal de irrigasaun Samnaz	Oecusse	Pante Macassar	Taiboco	94
Agricultura	PDD I	Konstrusaun vias de acesso de Naktuka	Oecusse	Nitibe	Beneufe	78
Agricultura	PDD I	Konstrusaun mess de agricultura	Oecusse	Pante Macassar	Costa	94
Agricultura	PDD I	Mes Quarentena Oesilo	Oecusse	Oesilo	Bobometo	33
Tribunal	PDD I	Konstrusaun ba uma Juiz iha TDO.	Oecusse	Pante Macassar	Costa	51
MSS	PDD I	Konstrusaun foun ba Vedasaun Ossuários iha Distritu Oecusse	Oecusse	Pante Macassar	Lifau	100
MSS	PDD I	Konstrusaun foun ba moro no Plaka ba monumentos iha Sub-distritu Pante Macassar	Oecusse	Pante Macassar	Costa	100
MdF	PDD I	Konstrusaun Edifício DNE iha Distritu Oecusse Vila	Oecusse	Pante Macassar	Costa	100
MdF	PDD I	Konstrusaun Mess Imposto Distritu Oecusse	Oecusse	Pante Macassar	Costa	110
Total PPD I						2,492

Tabela 1.59. apresenta Despesa Kapital Dezenvolvimentu PDD II iha Distritu Oecussi ba tinan 2012 aloka orsamentu hamutuk \$2,317 milhoens hodi halo projetus kontrusaun eskola, kanal irrigasaun, konstrusaun edificu, kontrolu cheias, monumento, osuario, edificiu DNTDSC no seluk tan.

Tabela 1.59. PDD II iha Distritu Oecussi, 2012 (\$'000)

Naran Orgão	Naran Programa	Naran Projeto	Distritus	Sub distritus	Sukus	2012
Educação	PDD II	ES 1142 P Palaban	Oecusse	Pante Macassar	Costa	150
Educação	PDD II	ETP 1145 Palaban	Oecusse	Pante Macassar	Costa	150
Agricultura	PDD II	Konstrusaun kanal de irrigasaun Naktuka	Oecusse	Nitibe	Beneufe	167
Infra-Estrutura	PDD II	Kontrolo de Cheias ba Mota Oenaha Kinloki	Oecusse	Oesilo	Bobometo	150
MoF	PDD II	Konstrusaun Edifisu Alfandega Sub Distritu Oesilo	Oecusse	Oesilo	Bobometo	250
MoF	PDD II	Konstrusaun Edifisu Alfandega Sub Distritu Passabe	Oecusse	Passabe	Abani	250
MoF	PDD II	Konstrusaun Edifisu Alfandega Sub Distritu Citrana	Oecusse	Nitibe	Beneufe	250
MTCI	PDD II	Monumento iha Oecusse	Oecusse	Pante Macassar	Costa	250
MSS	PDD II	Rehabilitasaun Monumento iha Distritu Oecusse Sub distritu Pante Macassar Suku Lifau	Oecusse	Pante Macassar	Lifau	500
MJ	PDD II	Construsaun, vedasaun no jardim ba Edifício DTPSC (eis edificio escola TK) Distritu Oecusse, Sub distritu Pante Macassar, Suku Costa, Aldeia Wesosno	Oecusse	Pante Macassar	Costa	200
Total PPD II						2,317

Tabela 1.60. apresenta projetus re-orsamentasaun no retensaun PDD I no PDD II iha Distritu Oecusse nebe labele remata iha 31 Desembru 2011 no realoka ba tinan 2012 hamutuk \$465 mil atu finaliza projetus bee mos, irigasaun, estrada, eskola, monumentu no seluk tan.

Tabela 1.60. Reapropriasaun PDD I no II iha Distritu Oecussi, 2011 ba 2012 (\$'000)

Naran Orgão	Naran Programa	Naran Projecto	Distritus	Sub-Distritus	Sukus	2011	Reapropriasaun (PDD I 20% no PDD II 17%) ba 2012
Agricultura	PDD I	Konstrusaun Kanal Irigasaun	Oecusse	Pante Macassar	Cunha	5	1
Agricultura	PDD I	Konstrusaun Kanal Irigasaun	Oecusse	Pante Macassar	Lifau	18	4
Agricultura	PDD I	Konstrusaun Kanal Irigasaun	Oecusse	Pante Macassar	Lifau	44	9
Agricultura	PDD I	Konstrusaun Kanal Irigasaun	Oecusse	Pante Macassar	Costa	46	9
Agricultura	PDD I	Konstrusaun Kanal Irigasaun	Oecusse	Pante Macassar	Costa	47	9

Naran Orgão	Naran Programa	Naran Projecto	Distritus	Sub-Distritus	Sukus	2011	Reapropriasaun (PDD I 20% no PDD II 17%) ba 2012
Agricultura	PDD I	Konstrusaun Kanal Irigasaun	Oecusse	Pante Macassar	Cunha	66	13
Agricultura	PDD I	Construsaun canal irigasaun beilaco	Oecusse	Pante Macassar	Cunha	67	13
Agricultura	PDD I	Konstrusaun irigasaun Brea	Oecusse	Pante Macassar	Cunha	69	14
Agricultura	PDD I	Konstrusaun Kanal Irigasaun	Oecusse	Pante Macassar	Cunha	71	14
Agricultura	PDD I	Konstrusaun MIni Cek Dam/Embun	Oecusse	Pante Macassar	Cunha	72	14
Agricultura	PDD I	Konstrusaun MIni Cek Dam/Embun	Oecusse	Pante Macassar	Lalisuc	72	14
CNE	PDD I	Construcao & Edificios Distritais CNE	Oecusse	Pante Macassar	Costa	80	16
MI	PDD I	Construcao Caza da banho no instalasaun bee mos iha Mercado Oecusse Vila	Oecusse	Pante Macassar	Costa	100	20
MI	PDD I	Construcao Be mos iha Baoknana Vila	Oecusse	Nitibe	Beneufe	150	30
MI	PDD I	Construcao Saneamento Latrinas ba Komunidade iha Distritu Oecuse	Oecusse	Oecuse	Multi Suku	59	12
MI	PDD I	Construcao Be mos Oesilo Vila	Oecusse	Oesilo	Bobometo	75	15
MSS	PDD I	Monumentu	Oecusse	Pante Macassar	Costa	56	11
MSS	PDD I	Osuário	Oecusse	Pante Macassar	Costa	65	13
Total Reapropriasaun PDD I Oecusse						1,161	232
Agricultura	PDD II	Konstrusaun Kanal Irigasaun	Oecusse	Pante Macassar	Lalisuc	159	27
Agricultura	PDD II	Konstrusaun Kanal Irigasaun	Oecusse	Pante Macassar	Lifau	262	44
MI	PDD II	Perfuraun Be mos iha Capital Distritu oecuse no hadia kanu transMisaun no distribuisaun	Oecusse	Pante Macassar	Costa	250	43
MI	PDD II	Construcao Be mos Passabe Vila	Oecusse	Passabe	Abani	200	34
ME	PDD II	Nova Construção EB EPS769 P Passabe	Oecusse	Passabe	Abani	250	43
ME	PDD II	Reconstrução ES P Baqui Oecusse	Oecusse	Pante Macassar	Naimeco	250	43
Total Reapropriasaun PDD II Oecusse						1,371	233
Total Reapropriasaun PDD I & II Oecusse						2,531	465

Despesa Parseiru Dezenvolvimentu

Iha jerál, projetu hamutuk 32 mak planeia atu implementa iha distritu Oecussi iha tinan 2012. Pelu menus komponente kapitál dezenvolvimentu hitu mak identifika ona hanesan tuir mai ne'e:

1. . “Atu hadia servisu bé no saneamentu iha área rural sira” ne'ebé suporta hosi EC,
2. “SCAQI – Hametin Asesu Komunidade nian bá Infra-estrutura ho Qualidade” hosi UNDP,
3. “Hadia Asesu bá Bé, Saneamentu no Ijiene iha Eskola no Komunidade Rural sira” hosi UNICEF,
4. Projetu Reabilitasaun Urjente Portu Oecussi nian” suporta hosi JICA,
5. Projetu “Ita nia Estrada Ita nia Futuru – Hodi Suporta Governu Lokál & Servisu Komunidade Infra Bázik” hosi ADB no Projetu
6. ‘Suporta Igualdade Jender – Timor-Leste’ hosi España.
7. Projetu “Instalasaun Bé Mós iha Distritu Oecussi” ne'ebé suporta hosi Japaun mos atu implementa.

Distritu Viqueque

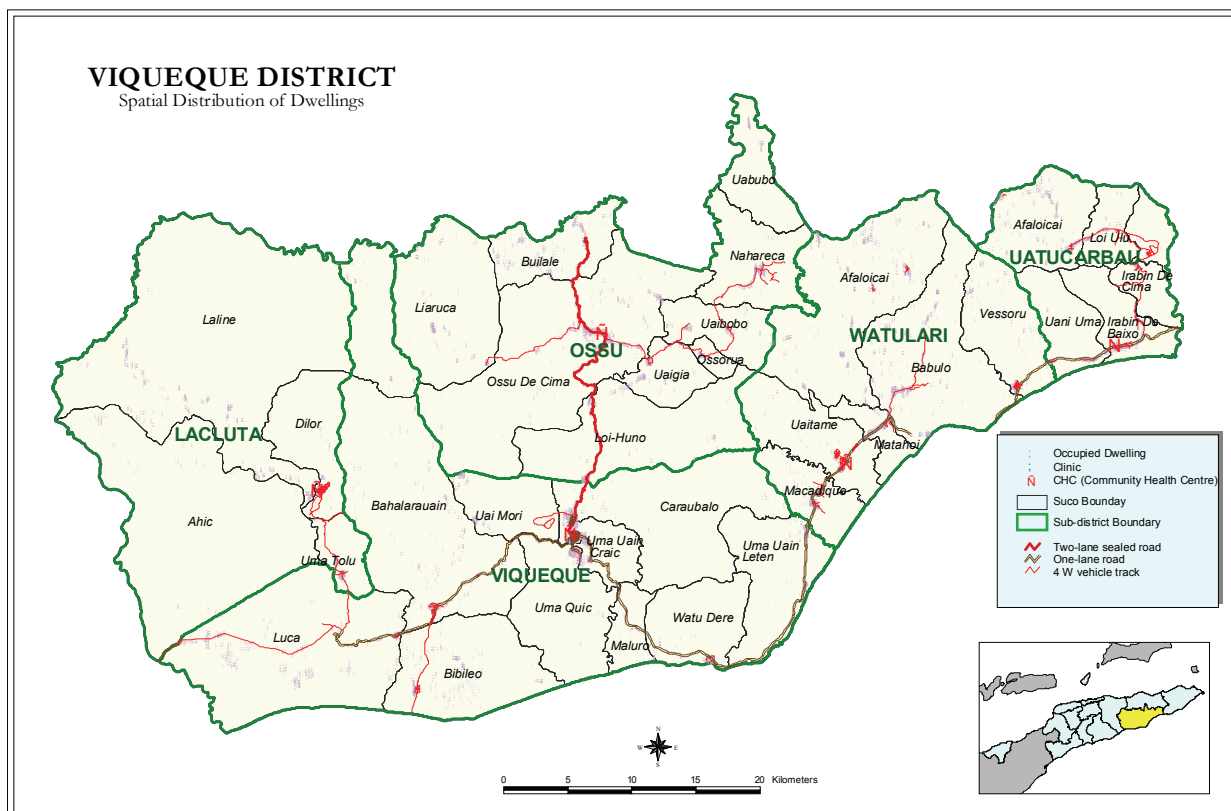

Mapa 2.13. Distritu Viqueque

Perfil

Mapa 2.13 hatudu pozisaun jeográfika Distritu Viqueque iha luan 1,781 km² ho populasaun 70,036 tuir Census 2010. Distritu Viqueque iha Sub-Distritus lima, Sukus 35 no Aldeias 234 hanesan hatudu iha Tabela 1.61. iha.

Tabela 1.61. Sub-Distritus ho Sukus no total Aldeias/Sukus iha Distritu Viqueque

Lacluta		Ossu		Viqueque		Uatu Carbau		Uatu-Lari	
Sukus	Total Aldeias	Sukus	Total Aldeias	Sukus	Total Aldeias	Sukus	Total Aldeias	Sukus	Total Aldeias
Ahic	5	Builale	5	Bahalarauain	6	Afaloicai	4	Babulo	8
Dilor	5	Liaruca	5	Bibileo	8	Bahatata	4	Macadique	21
Laline	5	Loi-Huno	5	Caraubalo	7	Irabin de Baixo	7	Matahoi	12
Uma Tolu	5	Nahareca	5	Fatudere	3	Irabin de Cima	5	Uaitame	5
-	-	Ossorua	12	Luca	4	Loi Ulo	5	Vessoru	7
-	-	Ossu De Cima	8	Maluru	3	Uani Uma	5	Afaloicai	4
-	-	Uabubo	6	Uai Mori	6	-	-	-	-
-	-	Uaguia	6	Uma Quic	8	-	-	-	-
-	-	Uaibobo	7	Uma Uain Craic	9	-	-	-	-
-	-	-	-	Uma Uain Leten	8	-	-	-	-

Data husi : MAEOT no Estatística

Funsionáriu Governu iha Viqueque, inklui:

- **SES :**
 - 137 Polísias;
 - 28 Seguransa Sivil permanentes e temporáriu
- **Edukasaun:**
 - Profesores Ensino Basiku: 725 Públiku ho 84 Privadu;
 - Profesores Ensino Sekundáriu: 130 Públiku ho 30 Privadu;
 - Profesores Ensino Tekniku Sekundáriu: 116 Públiku ho 30 Privadu;
- **Saúde:**
 - 6 Médikus lokais (inklui espesialistas);
 - 64 Enfermeiras/os e
 - 22 parteiras/os;
- **MAP:** 89 Extensionistas no laos Extensionistas
- **MED:** 18 funsionáriu(13 iha Adm. Distritu Viqueque no Subdistritu ida iha funsionáriu 1).
- **CNE :** 8 funsionarius
- **Ministeriu Justisa :** 7 funsionarius

Fasilidade Edukasaun iha Distritu Viqueque mak : Eskolas Ensino Basiku Publiku (99) no Privadu 10, Eskolas Ensino Sekundárias Publiku(5) no Privadu (3), Eskolas Ensino Tekniku Sekundárias Publiku (5) no Privadu (3).

Fasilidade saude iha Distritu Viqueque mak : Hospital (0), CHC (5), Postus Saúde (17), SISCa (47) ho Klínikas privada (2).

Numero idosos (tinan 60 ba leten) no invalidus nebe simu subsidio iha Distritu Viqueque :

- idosos : 9.284
- invalidus : 544

Numerus Combatentes ba Libertasaun Nasional no benefisiarius ba Martires iha Distritu Viqueque : 760

Kapital Grants

Tabela 1.62. hatudu Orsamentu Kapital Grants ba Distritu Viqueque ba tinan 2012 aloka orsamentu \$484 mil hodi halo actividades Rehab. Bee posu; Rehab. Bee Mos no MCK; Irigasaun no barajen ba natar; instalasaun Bee Mos Sistema Solar Panel; Konstr. Irigasaun; rehab. Postu Saúde; rehab. Estrada, Valetas, gorong-gorong no Konstrusaun Centro Komunitariu.

Tabela 1.62. Kapital Grants iha Distritu Viqueque, 2012 (\$,000)

No	Naran Orgão	Naran Programa	Naran Projectu	Distritu	Sub-Distritu	Sukus	2012
1	MAEOT	PDL	Reh. Be Posu 3 iha Uma Tolu ba Aldeia 2 (Fahinain,Aisukunuk)	Viqueque	Lacluta	Uma Tolu	5
2	MAEOT	PDL	Rehabilitasaun Be'e Mos no MCK iha Sede Sub distritu Ossu no Mercado	Viqueque	Ossu	Ossu de Cima	15
3	MAEOT	PDL	Irigasaun no Baragem ba natar Tahu Kmer no natar Nahak Sadik 500 M	Viqueque	Lacluta	Dilor	65
5	MAEOT	PDL	Const. Irrigasaun 3 Km iha Uma Liurai/Uaimoritula	Viqueque	Viqueque	Uai-Mori	100
6	MAEOT	PDL	Rehabilitasaun. Postu saude iha Suku Loihunu	Viqueque	Ossu	Loi-Huno	44
7	MAEOT	PDL	Rehabilitasaun Estrada Weulaek- Wagia 2 Km inclui saluran no gorong-gorong	Viqueque	Ossu	Ossorua	80
8	MAEOT	PDL	Rehabilitasaun Valetas,gorong-gorong no ateru iha Mlabuti 2 Km	Viqueque	Uato-Lari	Matahoi	100

No	Naran Orgão	Naran Programa	Naran Projectu	Distritu	Sub-Distritu	Sukus	2012
9	MAEOT	PDL	Konstrusaun centro komunitario Aldeia Maca Bu'u	Viqueque	Ossu	Nahareca	16
10	MAEOT	PDL	Konstrusaun centro komunitario Aldeia Crarec Boco	Viqueque	Lacluta	Ahic	14
11	MAEOT	PDL	Konstrusaun centro komunitario Aldeia Balabasiba	Viqueque	Uato-Lari	Vessoru	14
12	MAEOT	PDL	Konstrusaun centro komunitario Aldeia Uma Liurai	Viqueque	Viqueque	Uai Mori	16
13	MAEOT	PDL	Konstrusaun centro komunitario Aldeia Asafadae	Viqueque	Uatu Carbau	Loi Ulo	16
Total							484

Kapital Dezenvolvimentu

Tabela 1.63. hatudu Despesa Kapital Dezenvolvimentu PDD I iha Distritu Viqueque tinan 2012 aloka orsamentu hamutuk \$3,341 milhoens hodi halo konstrusaun eskola, saneamentu, bee moos, edifisiu, irigasaun, vedasaun ba monument no seluk tan.

Tabela 1.63. PDD I iha Distritu Viqueque, 2012 (\$'000)

Naran Orgão	Naran Programa	Naran Projetu	Distritus	Sub distritus	Sukus	2012
Educação	PDD I	EP 122 P Nº13 Aimanas Rai	Viqueque	Viqueque	Luca	20
Educação	PDD I	EP 97 P Uani Uma	Viqueque	Uatu Carbau	Uani Uma	140
Educação	PDD I	EP 105 P 02 Naedala	Viqueque	Uato-Lari	Afaloicai	140
Educação	PDD I	EPS 1148 P 01 Viqueque	Viqueque	Viqueque	Caraubalo	140
Educação	PDD I	EP 103 P 10 Iralere	Viqueque	Uato-Lari	Matahoi	140
Educação	PDD I	EP 82 P 04 Builale	Viqueque	Ossu	Builale	120
Educação	PDD I	EP P 83 Liaruca	Viqueque	Ossu	Liaruca	120
Educação	PDD I	EP 82 P 90 Ossu Lari	Viqueque	Ossu	Uaibobo	120
Educação	PDD I	EP P 93 Afaloicai	Viqueque	Uatu Carbau	Afaloicai	120
Educação	PDD I	EP P 106 Hau Oli	Viqueque	Uato-Lari	Vessoru	120
Educação	PDD I	EP P 117 Lugasa	Viqueque	Viqueque	Uma Uain Leten	120
Educação	PDD I	EP P 123 Bahalara-Uain	Viqueque	Viqueque	Bahalarauain	120
Educação	PDD I	EP P 125 Uai Mori Tula	Viqueque	Viqueque	Uai Mori	120
Educação	PDD I	EP P 81 Buanurac	Viqueque	Ossu	Uabubo	120
MAEOT	PDD I	Halo sintina Geral unit 3 Fatudere	Viqueque	Viqueque	Fatudere	36
MAEOT	PDD I	Rehabilitasaun Kanu Be'e mos 3 KM iha Suku Builale (mundo perdido-waitonu)	Viqueque	Ossu	Builale	75
MAEOT	PDD I	Rehabilitasaun Irigasaun Iratokor 1,5KM	Viqueque	Uato-Lari	Babulo	89
MAEOT	PDD I	Rehab Irigasaun 1,8 Km iha Wetali Knotak Luca	Viqueque	Viqueque	Luca	100
MAEOT	PDD I	Rehabilitasaun No Aumenta Salaun Encontro Sub distritu Uatu Carbau	Viqueque	Uatu Carbau	Irabin de Baixo	120
MAEOT	PDD I	Konstrusaun Be'e Mos 3 Km husi Suku osohuna Bagaia ba Aldeia Caiuailita	Viqueque	Uatu Carbau	Afaloicai	38
Agricultura	PDD I	Konstrusaun Kanal irrigasaun Irabere Nabo	Viqueque	Uatu Carbau	Irabin de Cima	110
Agricultura	PDD I	Konstrusaun Kanal irrigasaun Ketunua	Viqueque	Uato-Lari	Matahoi	100
Agricultura	PDD I	Konstrusaun Kanal irrigasaun Baidubo	Viqueque	Uatu Carbau	Irabin de Baixo	110
Agricultura	PDD I	Konstrusaun Kanal irrigasaun Futudo	Viqueque	Ossu	Uabubo	12
Agricultura	PDD I	Konstrusaun Kanal irrigasaun MuaiMI	Viqueque	Ossu	Ossorua	90
Agricultura	PDD I	Estabelesimentu Matadouro	Viqueque	Viqueque	Caraubalo	6
Agricultura	PDD I	Konstrusaun Fatin matansa animais	Viqueque	Viqueque	Caraubalo	30
Agricultura	PDD I	Konstrusaun Moru haleu sentru viveirus ikan Loi-Huno	Viqueque	Ossu	Loi-Huno	35

Naran Orgão	Naran Programa	Naran Projeto	Distritus	Sub distritus	Sukus	2012
Agricultura	PDD I	Reabilitasaun sentru viveirus ikan	Viqueque	Ossu	Loi-Huno	10
Agricultura	PDD I	Konstrusaun Kanal irrigasaun Watugou	Viqueque	Uato-Lari	Babulo	100
Agricultura	PDD I	Konstrusaun Kanal irrigasaun Kaedawadere-Ketanara	Viqueque	Uato-Lari	Vessoru	75
Agricultura	PDD I	Konstrusaun Kanal irrigasaun Waiboa	Viqueque	Ossu	Ossu de Cima	85
Agricultura	PDD I	Konstrusaun Kanal irrigasaun Beaco	Viqueque	Viqueque	Maluru	100
RTTL	PDD I	Uma TransMter ba Viqueque	Viqueque	Viqueque	Caraubalo	60
MSS	PDD I	Konstrusaun foun ba Vedasaun Ossuários iha DistrituViqueque	Viqueque	Viqueque	Uma Uain Craic	100
MSS	PDD I	Konstrusaun foun ba moro no Plaka ba monumentos iha Sub-distritu Watulari.	Viqueque	Uato-Lari	Matahoi	100
MdF	PDD I	Konstrusaun Edificio DNE iha Distritu Viqueque	Viqueque	Viqueque	Caraubalo	100
Total PPD I						3,341

Tabela 1.64. hatudu Despesa Kapital Dezenvolvimentu PDD II iha Distritu Viqueque tinan 2012 aloka orsamentu hamutuk \$2,756 milhoens hodi halo projetus konstrusaun eskola, bee moos, kanal irigasaun, vedasaun ba monument, kontrolu cheias, posto saúde, residencia basico estudante medisina, edifisiu DNTDSC no seluk tan

Tabela 1.64. PDD II iha Distritu Viqueque, 2012 (\$'000)

Naran Orgão	Naran Programa	Naran Projeto	Distritus	Sub distritus	Sukus	2012
Educação	PDD II	ES 1151 P Olocassa	Viqueque	Ossu	Ossu de Cima	150
Educação	PDD II	ES 1152 P Uato Lari	Viqueque	Uato-Lari	Matahoi	150
MAEOT	PDD II	Konstrusaun Be mos husi Kulukaha ba Liasidi 8 Km no Reabilitasaun.husi Liasidi ba Burubai 3 Km	Viqueque	Uato-Lari	Afaloicai	200
Agricultura	PDD II	Konstrusaun kanal Irrigasaun Nubere	Viqueque	Uatu Carbau	Loi Ulo	200
Agricultura	PDD II	Konstrusaun kanal Irrigasaun Wereca + Haetalas	Viqueque	Lacluta	Laline	250
Agricultura	PDD II	Konstrusaun kanal Irrigasaun Saketo	Viqueque	Uato-Lari	Macadique	160
Agricultura	PDD II	Konstrusaun kanal Irrigasaun Wetodo I	Viqueque	Viqueque	Luca	300
Infra-Estrutura	PDD II	Kontrolo de Cheias ba Mota Welolo (Viqueque no Barique)	Viqueque	Viqueque	Viqueque no Barique	200
MS	PDD II	Posto Saude Nunumalau	Viqueque	Uato-Lari	Afaloicai	170
MS	PDD II	Residencia Basico ba estudante Medisina iha centru saude Macadique	Viqueque	Uato-Lari	Macadique	200
MS	PDD II	Posto Saude Ulusu	Viqueque	Uato-Lari	Matahoi	180
MS	PDD II	Residencia Basico ba estudante Medisina iha centru saude Viqueque	Viqueque	Viqueque	Caraubalo	396
MJ	PDD II	Construsaun, vedasaun no jardim ba Edificio DTPSC (eis edificio Pos da Giro) Distritu Viqueque, Sub distritu Viqueque, Suku Caraubalo, Aldeia Mamulac	Viqueque	Viqueque	Caraubalo	200
Total PPD II						2,756

Tabela 1.65. apresenta projetus re-orsamentasaun no retensaun PDD I no PDD II iha Distritu Viqueque nebe labele remata iha loron 31 fulan Desembru tinan 2011 no realoka ba tinan 2012 hamutuk \$583 mil atu hodi finaliza projetus bee mos, irigasaun, edifisiu, saneamentu, eskola, monumentu no seluk tan.

Tabela 1.65. Reapropriação PDD I no Iliha Distrito Viqueque, 2011 ba 2012 (\$'000)

Naran Orgão	Naran Programa	Naran Projecto	Distritus	Sub- Distritus	Sukus	2011	Reapropriação (PDD I 20% no PDD II 17%) ba 2012
Agricultura	PDD I	Halo kanalizasaun We'e iha ESEA Ossu	Viqueque	Ossu	Ossu de Cima	15	3
Agricultura	PDD I	Hadiak construsaun canal irrigasaun Aitara	Viqueque	Lacluta	Uma Tolu	95	19
Agricultura	PDD I	Hadiak construsaun canal irrigasaun Wetodo	Viqueque	Viqueque	Bibileo	100	20
Agricultura	PDD I	Hadiak construsaun canal irrigasaun Belia I + II	Viqueque	Uato-Lari	Matahoi	100	20
Agricultura	PDD I	Hadiak construsaun canal irrigasaun Uaibate + como-oli	Viqueque	Uatu Carbau	Irabin de Baixo	110	22
Agricultura	PDD I	Hadiak construsaun canal irrigasaun buburlaran	Viqueque	Ossu	Loi-Huno	120	24
CNE	PDD I	Construção & Edifícios Distritais CNE	Viqueque	Viqueque	Caraubalo	80	16
MI	PDD I	Construção Be mos sistema gravitasaun Aldeia Keturai Suku Makadiki - Uatulari - Viqueque	Viqueque	Uato-Lari	Macadique	100	20
MI	PDD I	Construção Be mos Sistema gravitasaun Kalo Suku Ahik - Dilor - Viqueque	Viqueque	Lacluta	Dilor	100	20
MI	PDD I	Construção Be mos sistema gravitasaun Aldeia Meauai Bobura Laran Suku Uai mori tula - Viqueque Vila - Viqueque	Viqueque	Viqueque	Uai Mori	100	20
MI	PDD I	Construção Saneamento Latrinas ba Komunidade iha Distrito Viqueque	Viqueque	Viqueque	Multi Suku	59	12
MED	PDD I	Moru hadulas edifisiu DNSMA Distrito	Viqueque	Viqueque	Caraubalo	35	7
MSS	PDD I	Monumentu	Viqueque	Ossu	Ossu	56	11
MSS	PDD I	Monumentu	Viqueque	Watulari	Watulari	56	11
MSS	PDD I	Osuario	Viqueque	Viqueque	Viqueque	65	13
Total Reapropriação PDD I Viqueque						1,191	238
Agricultura	PDD II	Konstrusaun Irrigasaun Baedubu	Viqueque	Uatu Carbau	Irabin de Baixo	300	51
MI	PDD II	Construção Be mos Sistema gravitasaun multi Suku Ossu Vila - Viqueque	Viqueque	Ossu	Multi Suku	250	43
MI	PDD II	Perfuração unidade 2 iha Boramatan Beloi - Viqueque Vila	Viqueque	Uato-Lari	Matahoi	250	43
MI	PDD II	Construção sistema bee mos gravitasaun Suku Irabin de Baixo ho Suku Wani uma-Uatucarbau	Viqueque	Uatu Carbau	Irabin de Baixo	479	81
ME	PDD II	Nova Construção EB EP615 Beadi	Viqueque	Uatu Carbau	Irabin de Baixo	250	43
ME	PDD II	Nova Construção EB EPS2096 Lacluta	Viqueque	Ossu	Loi-Huno	250	43
ME	PDD II	Nova Construção e Reabilitação ESG No.4 de Setembro Viqueque	Viqueque	Viqueque	Caraubalo	250	43
Total Reapropriação PDD II Viqueque						2,029	345
Total Reapropriação PDD I & II Viqueque						3,220	583

Despesa Parseiru Desenvolvimento

Hamutuk projektu 22 mak planeia ona atu implementa iha Distrito Viqueque iha 2012. La inklui iha projektu 22 ne'e, identifika ona komponente kapital desenvolvimento tolu iha projektu sira hanesan tuir mai ne'e.

1. UNCEF nia projektu "Hadia Asesu bá Bé, Saneamentu no Ijiene iha Escola no Comunidade Rural sira" ho objetivu atu hadia facilidade bé no sanemantu sira iha escola no comunidade rural sira.
2. Projeto "Koleita Infiltrasaun Gáz" ne'ebé mak ho financia husi Banku Mundial, inklui servisu komponente desenvolvimento kapital hodi determina viabilidade técnica no

ekonómika koleita infiltrasaun gás nian hosi infiltrasaun gás natural hosi prodúz energia seguru no baratu bá comunidade rural sira ne'ebé iha área izoladu sira.

3. Projeitu “Asegura produsaun koleita, utilizaun no jestaun rekursu sustentável liu hosi habelar kapasidade iha distritu rua Timor-Leste nian” iha objetivu atu aumenta seguransa aihan no rendimentu bá comunidade vulnerável sira siha Distritu Ainaru no Manufahi

C. Dezenvolvimentu Rejional

Orsamentu Kapital Dezenvolvimentu PDD I no PDD II tinan 2011 ho karakteristik Rejional nebe labele remata iha 31 Desembru 2011 prezisa halo re-orsamentu/retensaun ba tinan 2012 hamutuk \$350 mil hanesan hatudu iha tabela 1.66.

Tabela 1.66. Reapropriasaun Kapital Dezenvolvimentu Rejional (PDD I no II), 2011 ba 2012 (\$'000)

Naran Orgão	Naran Programa	Naran Projecto	Distritus	Sub-Distritus	Sukus	2011	Reapropriasaun (PDD I 20% no PDD II 17%) ba 2012
Agricultura	PDD I	Manutencao ba Esquemas Irrigasaun MEDiun	Regional	Multi Sub distritu	Multi Suku	46	9
Total Reapropriasaun PDD I Rejional						46	9
Agricultura	PDD II	Saniamiento ba Eskola Teknika Agrikola (Natarbora, Maliana, Fuiloro)	Regional	Multi Sub distritu	Multi Suku	200	34
MI	PDD II	Construcao sistema bee mos gravitasaun bee mos iha Aldeia Bemarae, Saburapo, Halesu, Lolokolo, no Fatubessi Suku Hatas -Atabae - Bobonaro	Regional	Multi Sub distritu	Multi Suku	170	29
MI	PDD II	Reabilitação das ligações a Clientes - Distribuição	Regional	Multi Sub distritu	Multi Suku	385	65
MI	PDD II	Cablagens e Raychems necessários para projecto de realocação de geradores nos distritos	Regional	Multi Sub distritu	Multi Suku	400	68
MI	PDD II	Projecto de Novas Ligações de novos clientes 2011 (Material e Trabalhos Técnicos)	Regional	Multi Sub distritu	Multi Suku	400	68
MI	PDD II	Projecto de instalação de Cablagem Concentrica	Regional	Multi Sub distritu	Multi Suku	450	77
Total Reapropriasaun PDD II Rejional						2,005	341
Total Reapropriasaun PDD I & II Rejional						2,051	350

D. Projektu Ministériu/Ajensia

Iha parte ida ne'e, informa konaba projetu kapital desenvolvimentu husi Ministeriu/Ajensia sira. Maibe implementa sei fô konhesimentu distritus sira liu-liu responsavel sira katak projetu hirak ne'e sei implementa iha sira nia distritu. Projektu hirak ne'e hatudu valor ba projetu foun, projetu reapropriaun no retensaun, inklui mos projetu ho karakter espesifiku nebe presiza Ministeriu/Ajensia sira mak implementa. Orsamento kapital desenvolvimentu husi Ministeriu/Ajensia sira ne'e ba tinan 2012 hodi halo konstrusaun irigasaun, konstrusaun sistema bé mos, konstrusaun armajen, konstrusaun eskola, konstrusaun edifisiu no residencias, manutensaun rutinas no periodika ba estradas, kontrolo cheias, projetu respostas emergjensias, konstrusaun posto seguransa fronteiras, no projetu seluk-seluk tan hanesan hatudu iha tabela kraik ne'e.

Naran Orgão	Naran Projectu	Tipo Projektu	Distritu	Sub distritu	Suku	2012
Agricultura	Konstrusaun irigasaun Watuwa	PF	Baucau	Baucau	Gariuai	600
Agricultura	Konstrusaun Kanal Irrigasaun Maliana II	PF	Bobonaro	Maliana	Tapo /Memo	550
Agricultura	Reabilitasaun sala de aula, Dormitorio no Refetorio ba eskola Técnica Agrícola Maliana	PF	Bobonaro	Maliana	Holsa	800
Agricultura	Estabelecsmentu Sentro extensaun agrikula no laboratoriu	PF	Ermera	Railaco	Fatuquero	540
Agricultura	Konstrusaun Kampus ba Eskola Técnica Agrícola Oecusse	PF	Oecusse	Pante Macassar	Costa	825
Agricultura	Estabelesimentu Sentro Green House	PF	Aileu	Remexio	Suku Liurai	200
Total Ministerio Agricultura						3,515
Infra-Estructura	Construsaun Sistema be mos gravitasaun ba Aldeia Aiasa legol, Maliseran, Kampung baru, Kareta mate, Pelet II, Galitas no Culuoan Suku Zulo no Suku Tasilin e sistema ne'e multi suku iha Sub distritu Zumalai Vila	PF	Covalima	Zumalai	Multi Suku	777
Infra-Estructura	Montajem enerjia solar	PF	Dili	Vera Cruz	Colmera	680
Infra-Estructura	Pavimentasaun Armazen Contentores ba Porto Dili inklui drainagem	PF	Dili	Vera Cruz	Colmera	900
Infra-Estructura	Konstrusaun Armazem foun ba Soccoros	PF	Dili	Dom Aleixo	Comoro	60
Infra-Estructura	Konstrusaun foun Rampa Treinamentu ba Soccoros	PF	Dili	Dom Aleixo	Comoro	25
Infra-Estructura	Survey Dili Airport AIP	PF	Dili	Dom Aleixo	Comoro	40
Infra-Estructura	ICAO Survey & Design PBN Prosedure	PF	Dili	Dom Aleixo	Comoro	25
Infra-Estructura	Instalação d Systema flight Information System	PF	Dili	Dom Aleixo	Comoro	20
Infra-Estructura	Rehabilitasaun Terminal Passageiros Aeroporto Dili	PF	Dili	Dom Aleixo	Comoro	150
Infra-Estructura	Edificasaun sinais de transito no espeilu concavo.	PF	Dili	Vera Cruz	Colmera	145

Naran Orgão	Naran Projectu	Tipo Projetu	Distritu	Sub distritu	Suku	2012
Infra-Estructura	Ligasaun Wireless entre sede Inspesaun Comoro, Balide no sede de Carta de Condução iha Akanuno.	PF	Dili	Cristo Rei	Hera	130
Infra-Estructura	Reabilitasaun Edifício de VOR	PF	Dili	Dom Aleixo	Comoro	75
Infra-Estructura	Reabilitasaun Divizaun ba Simulador	PF	Dili	Dom Aleixo	Comoro	50
Infra-Estructura	Dada be mos hosi Same liu hosi Turon to'o Bubur Laran/Simpang Tiga.	PF	Manufahi	Same	Babulo	600
Infra-Estructura	Manutensaun Estradas Rutinas	PF	Multi Distritus	Multi Sub distritus	Multi Suku	2,500
Infra-Estructura	Manutensaun Estradas Periodikas	PF	Multi Distritus	Multi Sub distritus	Multi Suku	6,000
Infra-Estructura	Continuasaun projetus Kontrolo Cheias	PF	Multi Distritus	Multi Sub distritus	Multi Suku	4,025
Infra-Estructura	Projetus Kontrolo Cheias Foun	PF	Multi Distritus	Multi Sub distritus	Multi Suku	8,150
Infra-Estructura	Resposta Emergencia	PF	Multi Distritus	Multi Sub distritus	Multi Suku	5,000
Total Ministerio Infraestrutura						29,352
F-FDTL	Konstrusaun edifisiu Komando Komponente ba Forsa Apoiu Servisu no Sentro Treinamentu no Formasaun	PF	Dili	Metinaro	Duyung	1,000
F-FDTL	Konstrusaun alojamentus ba 360 membrus komponente Apoio Servisu Baucau no Metinaro	PF	Dili	Metinaro	Sabuli	600
F-FDTL	Konstrusaun auto ofisinas iha Metinaro	PF	Dili	Metinaro	Duyung, Sabuli	750
F-FDTL	Konstrusaun Edifikaasaun ba Torre komunikasoens	PF	Dili	Dom Aleixo	Fatuhada	150
F-FDTL	Ezekusaun perfurasaun ba obtensaun agua potavel	PF	Dili ho Baucau	Baucau ho Metinaro	Sabuli ho Bahu	103
F-FDTL	Konstrusaun Pista de obstakulu ba treinu de manutensaun fisiku iha Baucau no Metinaro	PF	Dili ho Bacau	Baucau ho Metinaro	Sabuli ho Bahu	100
Total FDTL						2,703
SED	Finalizasaun Konstrusaun Moru iha Fatuhada MoD e QG FDTL	PF	Dili	Dom Aleixo	Fatuhada	750
SED	Jardinagem no Sernariu exterior (land Scope) iha Fatuhada	PF	Dili	Dom Aleixo	Fatuhada	100
SED	Instalasaun Elektrikal - Alta Tensaun Exterior iha Fatuhada	PF	Dili	Dom Aleixo	Fatuhada	65
Total SED						915
Todo Gov	Retensaun uma Eis. Primeiro Presidente (Sr. Francisco Xavier)	PF	Manufahi	Turiscas	Caimauc	23
Todo Gov	Konstrusaun moru haleu, portaun no haris fatin ba Eis. Primeiro Presidente (Sr. Francisco Xavier)	PF	Dili	Nain Feto	Lahane Oriental	125
Todo Gov	Reabilitasaun uma Ex. Presidente Parlamento (Sr. Francisco Luo-Olo)	PF	Dili	Vera Cruz	Motael	277
Todo Gov	Retensaun posto seguransa fronteira - Sakato	Reapropiasaun/ Retensaun	Oecusse	Pante Macassar	Nipane	850
Todo Gov	Re-Orsamento posto seguransa fronteira - Oesilo	Reapropiasaun/ Retensaun	Oecusse	Oesilo	Bobometo	600

Naran Orgão	Naran Projectu	Tipo Projetu	Distritu	Sub distritu	Suku	2012
Todo Gov	Re-Orsamento posto segurança fronteira - Tunu Bibi	Reapropriação/Retensaun	Bobonaro	Maliana	Tapo/Memo	700
Todo Gov	Re-Orsamento posto segurança fronteira - Passabe	Reapropriação/Retensaun	Oecusse	Passabe	Abani	300
Todo Gov	Retensaun Reabilitasaun Residencia do Ex. Titulares (Eis Primeiro Ministro)	Reapropriação/Retensaun	Dili	Vera Cruz	Motael	43
Todo Gov	Retensaun posto segurança fronteira - Salele	Reapropriação/Retensaun	Covalima	Tilomar	Lalawa	100
Todo Gov	Retensaun posto segurança fronteira - Batugade	Reapropriação/Retensaun	Bobonaro	Balibo	Batugade	150
Total Todo Gov						3,168
MoF	Re-apropriação Construção Mess Alfandega no Imposto iha Baucau, Oecusse, Batugade no Residência Ministerial	Reapropriação/Retensaun	Regional	Multi Sub distrito	Multi Suku	919
Total MoF						919
MJ	Construção Centro Detensaun Menores	PF	Dili	Cristo Rei	Becora	700
MJ	Reabilitação Prisão Suai	PF	Covalima	Suai	Debos	742
Total MJ						1,442
MSS	Reabilitação do Antigo edifício do MSS (incluindo Moru, Pavimento/landscape)	PF	Dili	Vera Cruz	Caicoli	750
MSS	Konstrução Edifício Sentru Regional Manatuto (incluindo Armazem, Moru e Pavimento/landscape)	PF	Manatuto	Manatuto	Ma'abat	521
MSS	Konstrução Edifício Sentru Regional Ermera (incluindo Armazem, Moru e Pavimento/landscape)	PF	Ermera	Ermera	Lauala	521
Total MSS						1,792
SEPE	Sistema foto-voltaico para iluminação do largo Santuário da Nossa Senhora de Aitara	PF	Liquica	Bazartete	Tibar	700
Total SEPE						700
SEJD	Desenho Multi Função Indors iha Timor Leste	PF	Dili	Nain Feto	Gricenfor	730
SEJD	Reabilitação Segunda Faze Estádio Municipal	PF	Dili	Nain Feto	Santa Cruz	612
SEJD	Reabilitação do Estádio Municipal Dili	PF	Dili	Nain Feto	Santa Cruz	63
SEJD	Reabilitação do Ginásio Dili (GMT)	PF	Dili	Vera Cruz	Colmera	26
Total SEJD						1,432
PN	Konstrução Moru Haleu Residência iha Farol	PF	Dili	Vera Cruz	Motael	50
Total PN						50
MAEOT	Konstrução Edifício Câmara Municipal Dili	PF	Dili	Dom Aleixo	Bairro Pite	134
MAEOT	Konstrução Edifício Câmara Municipal Baucau	PF	Tirilolo	Tirilolo	Tirilolo	282
MAEOT	Konstrução Edifício Câmara Municipal Bobonaro	PF	Bobonaro	Maliana	Holsa	761
MAEOT	Konstrução Edifício Assembleia Municipal Oecusse	PF	Oecusse	Pante Macassar	Lifau	384

Naran Orgão	Naran Projectu	Tipo Projectu	Distritu	Sub distritu	Suku	2012
MAEOT	Konstrusaun Edifisiu Sub distritu Ossu	PF	Viqueque	Ossu	Ossu De Cima	143
MAEOT	Konstrusaun Edifisiu Sub distritu Atabae	PF	Bobonaro	Atabae	Atabae	143
MAEOT	Konstrusaun Edifisiu Sub distritu Letefoho	PF	Ermera	Letefoho	Ducurai	143
MAEOT	Konstrusaun Edifisiu Sub distritu Balibo	PF	Bobonaro	Balibo	Balibo Vila	143
MAEOT	Konstrusaun Edifisiu Sub distritu Vemasse	PF	Baucau	Vemasse	Vemasse	143
MAEOT	Konstrusaun Edifisiu Sub distritu Pante Macassar	PF	Oecusse	Pante Macassar	Costa	143
MAEOT	Konstrusaun Edifisiu Sub distritu Fatuberlio	PF	Manufahi	Fatuberlio	Clacuc	143
MAEOT	Konstrusaun Edifisiu Sub distritu Soibada	PF	Manatuto	Soibada	Samoro	143
Total MAEOT						2,705
MTCI	Continuacao construcao e Acabamento de armazens Tibar	Reapropriasaun/ Retensaun	Liquica	Bazartete	Tibar	64
MTCI	Food Court	Reapropriasaun/ Retensaun	Dili	Cristo Rei	Meti Aut	200
MTCI	Gazebos na Praia dos Coqueros	Reapropriasaun/ Retensaun	Dili	Dom Aleixo	Comoro	50
Total MTCI						314
PGR	Residências para procuradores e nacionais em Viqueque, Ermera e Maliana	Reapropriasaun/ Retensaun	Regional	Multi Sub distritu	Multi Suku	260
PGR	Procuradoria distrital de Dili	Reapropriasaun/ Retensaun	Dili	Vera Cruz	Vila Verde	1,293
Total PGR						1,553
Grand Total						50,559

Preparado para o Governo da República Democrática de
Timor-Leste pelo Ministério das Finanças



MINISTÉRIO DAS FINANÇAS

Edifício 5, 1.º Andar, Palácio do Governo, Díli, Timor-Leste

Phone - +670 3339510 Fax - +670 3331204

Website - www.mof.gov.tl