REPÚBLICA DEMOCRÁTICA DE TIMOR-LESTE

RELATÓRIO DE EXECUÇÃO DO ORÇAMENTO DO FUNDO COVID-19

PERÍODO DE 17 DE ABRIL A 10 DE JUNHO DE 2020

CONSELHO DE GESTÃO DO FUNDO COVID-19

Prefácio

O Fundo Covid-19 (adiante Fundo) foi estabelecido em abril de 2020 ao abrigo da Lei n.º 2/2020, de 6 de abril, e tem por finalidade financiar as despesas relativas às medidas de prevenção e combate à doença COVID-19, nomeadamente, com a aquisição de medicamentos, materiais e equipamento médico utilizado na prevenção e combate ao vírus SARS-Cov-2 e à doença COVID-19, a instalação e manutenção dos lugares destinados à realização de quarentena e isolamento, a formação e operacionalização dos profissionais, a aquisição e fornecimento de bens essenciais e a proteção social às vítimas do vírus SARS-Cov-2 e da doença COVID-19.

A separação destas despesas do Orçamento Geral do Estado visou aumentar a transparência e responsabilidade na execução das mesmas, o que tem sido a principal preocupação do Conselho de Gestão do Fundo, nomeadamente, na produção de informação regular que permita acompanhar toda a realização de despesa realizada pelo Fundo.

O Fundo contou até agora com um orçamento de cerca de 150 milhões de dólares, sendo que as principais fontes de financiamento foram a transferência extraordinária do Fundo Petrolífero de 150 milhões de dólares, autorizada pela Lei n.º 2/2020, de 6 de abril, e o apoio financeiro de 0,75 milhões de dólares recebido da Organização Internacional do Trabalho (OIT). As receitas, rendimentos e lucros do Fundo não são transferidos para o Fundo Consolidado no final do período deste relatório, sendo ao invés mantidos no Fundo para cobrir as suas despesas.

O Fundo é gerido por Conselho de Gestão do Fundo COVID-19, composto pelo membro do Governo responsável pela área das finanças, pelo membro do Governo responsável pela área da saúde e pelo membro do Governo responsável pela área dos negócios estrangeiro, sem prejuízo das competências do membro do Governo responsável pela área das finanças, nos termos da legislação de finanças públicas, e o do membro do Governo responsável pelas áreas da Saúde, nos termos da legislação da saúde.

Este relatório é preparado para garantir a transparência e a apresentação de informações fiáveis, significativas e úteis e garantir o cumprimento dos padrões e procedimentos de operação na execução do orçamento do Fundo Covid-19, sendo o primeiro relatório mensal preparado pelo Conselho de Gestão do Fundo a ser apresentado a todas as partes interessadas.

Dr. Fernando Hanjam
Ministro das Finanças e
Presidente de Concelho de Gestão do Fundo Covid-19

Índice

Membros do Conselho de Gestão de Fundo COVID-19 3

Membros do Secretariado Técnico do FundoCOVID-19 3

Orçamento de Fundo COVID-19 4

Execução do Fundo COVID 19 7

Saldo de Dinheiro 10

Notas as Demonstrações Financeiras 12

Anexos 17

Preparado por:
Secretariado Técnico do Fundo COVID-19

Revisado Por:

Sara Lobo Brites, Vice-Ministra das Finanças

Conselho de Gestão de Fundo COVID-19

O Conselho de Gestão do Fundo COVID-19 tem como competências aprovar a realização de despesa, os planos de despesa a ser financiada com verbas do Fundo e a proposta de orçamento do Fundo, apresentar informação regular ao Conselho de Ministros e ao Parlamento Nacional sobre a alocação de verbas, execução e saldo e promover a aprovação das propostas de regulamentos que se revelem necessários ao normal funcionamento do Fundo.

O Conselho de Gestão do Fundo COVID-19 é composto:

a) Pelo Ministro das Finanças, que preside;
b) Pelo Ministro dos Negócios Estrangeiros e Cooperação;
c) Pela Ministra da Saúde.

Secretariado Técnico do Fundo COVID-19

O Conselho de Gestão do Fundo COVID-19 é coadjuvado por um Secretariado Técnico ao qual compete analisar a documentação relativa aos pedidos de pagamento, preparar as propostas de decisão do Conselho de Gestão e fornecer todos os elementos necessários para este se poder pronunciar, preparar as reuniões do Conselho de Gestão, redigir relatórios sobre as suas funções e realizar outras tarefas que lhe sejam solicitadas pelo Conselho de Gestão.

O Secretariado Técnico do Fundo Covid-19 é composto por funcionários e agentes da Administração Pública em regime de requisição nomeados por despacho do Presidente do Conselho de Gestão.

Através do Despacho n.º 12/VIII/CG-Fundo Covid-19/2020-04, de 20 de abril, do Presidente do Conselho de Gestão, foram nomeados pelos seguintes membros do Secretariado Técnico:

a) Januário da Gama, que assume as funções de Coordenador;

b) Regina de Jesus de Sousa, que assume as funções de Subcoordenadora, substituindo o Coordenador nas suas faltas e impedimentos;

c) Isac Menezes;

d) Nenik Maria Imaculada Ximenes;

e) Senhorinha Gama da Costa Lobo;

f) Abiliana das Neves Doutel Sarmento;

g) Martinho Sávio Gonzaga Sarmento;

h) João Magno;

i) Leonardo de Araújo;

j) Ernesto da Conceição Silva;

k) Aguido da Silva

l) Januário Avelar Borges;

m) Martinho Soares;

n) Inácio Orlando e Silva Araújo;

o) Venceslau Quintão Guterres;

p) Onorio dos Santos;

q) Salomão Yaquim;

r) Amilton Soares Amaral Lemos;

s) João Francisco Baptista;

t) Cecília Tillman Gonçalves.

Orçamento de Fundo COVID-19

O Fundo de COVID-19 foi estabelecido através da Lei n.º 2/2020, de 6 de abril, e tem por finalidade financiar as despesas relativas às medidas de prevenção e combate à doença COVID-19.

O orçamento total aprovado do Fundo é de 150 milhões de dólares, sendo 149,5 milhões de dólares para financiar programas e atividades relacionadas com a prevenção e mitigação da doença COVID-19 e 500 mil dólares para financiar a fiscalização dessas atividades pelo Parlamento Nacional.

A principal fonte de financiamento do fundo é a transferência extraordinária do Fundo Petrolífero de 150 milhões de dólares, autorizada pela Lei n.º 2/2020, de 6 de abril.

O fundo recebeu também um apoio financeiro de 0,75 milhões de dólares da OIT para apoiar as despesas operacionais de implementação da medida de Apoio Monetário aos Agregados Familiares no Âmbito da Pandemia de Covid-19, aprovada pelo Decreto-Lei n.º 15/2020, de 30 de abril.

A distribuição e execução do fundo é estruturada com base em programas, subprogramas e atividades. O processo de distribuição do fundo é liderado pelo Centro Integrado de Gestão de Crises (CIGC) e é realizado em consulta com as Linhas Ministeriais e Instituições relevantes na

prevenção e mitigação do COVID-19. O CIGC deve apresentar o plano de distribuição do Fundo à Comissão Interministerial de Coordenação da Implementação das Medidas de Prevenção e Controlo do Surto do Novo Coronavírus para discussão e decisão antes de ser submetida ao Conselho de Gestão do Fundo para aprovação e execução de acordo com os programas, subprogramas e atividades.

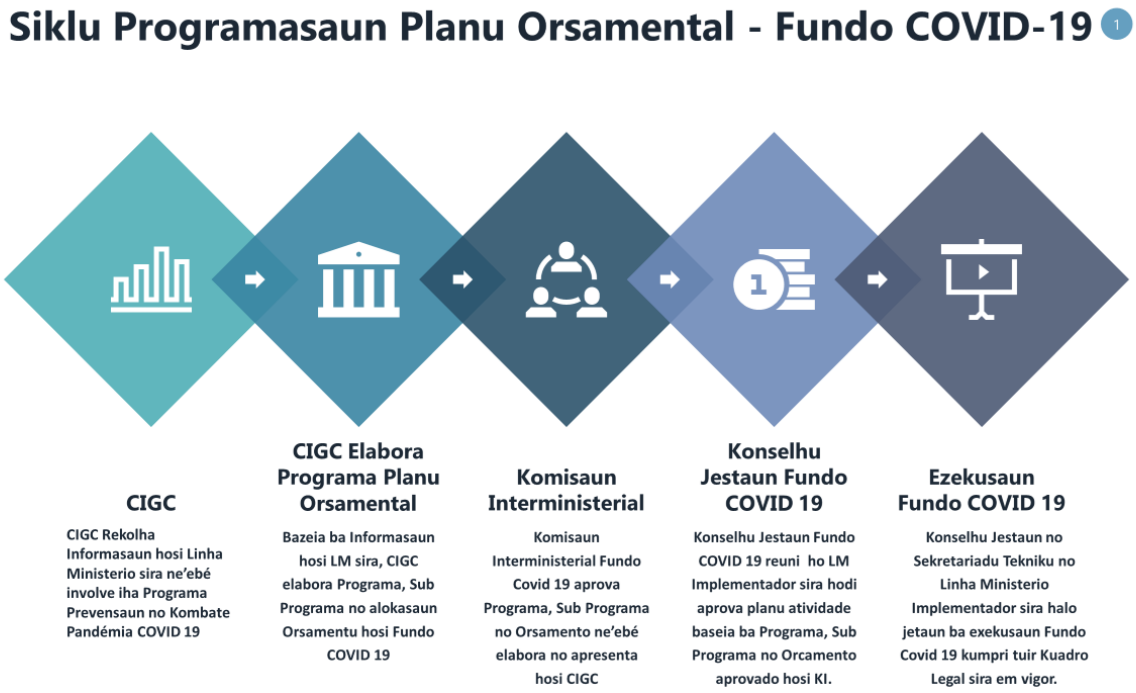

Tabela 1

Categoria da Dotação	Dotação do Orçamento Inicial AF de 2020 (milhares de USD)	Dotação do Orçamento Final de 2020 (milhares de USD)
Prevenção e Mitigação COVID-19	149,500	149,500
Fiscalização do atividade Prevenção e Mitigação COVID-19	500	500
Total	**150,000**	**150,000**

O orçamento total de 150 milhões de dólares foi distribuído para três programas principais, que são:

a) Programa de prevenção e mitigação da doença COVID-19 com oito subprogramas (mostrados na tabela 2 seguinte) com alocação total de 130,5 milhões de dólares. Este programa tem a maior distribuição de fundos devido ao vínculo direto com a estratégica médico-sanitária de aquisição de materiais e serviços relacionados com prevenção e mitigação de doença Covid-19 nomeadamente, garantir quarentena adequada, identificar

de casos e detetar contactos, isolar e tratar os casos COVID-19, reforçar as medidas de distanciamento social incluindo a higiene e proteção na comunidades, e apoio social e resgate económico a população afetada pelas atividades de prevenção e combate à doença COVID-19;

b) Programa de aumento sustentável da produção e da produtividade com alocação total de 5 milhões de dólares para minimizar o impacto da doença COVID-19 na produção e segurança alimentar no país;

c) Acesso dos Produtos Alimentares, não Alimentares e Serviços com alocação total de 17 milhões de dólares para melhorar o acesso a mercadorias e serviços durante surto da pandemia de COVID-19, tendo em conta que esta pandemia tem o potencial para afetar o preço e a oferta de alimentos no mundo e especialmente em Timor-Leste. Este programa contém dois subprogramas, nomeadamente melhoria de acesso a mercadorias e melhoria de acesso a serviços.

A tabela 2 mostra a discriminação do fundo por setores de programa e subprogramas. As despesas detalhadas das atividades de cada subprograma são mostradas no anexo a este relatório.

Tabela 2

Descriminação das Alocações do Fundo por Setores de Programa (milhares de dólares)			
Programas e Sub Programas	Dotações Orçamento Original	Virement	Dotações Orçamento Final
508 - Prevenção e Mitigação do COVID-19	**125,943**	**4,585**	**130,528**
50801 - Garantir Quarentena Adequada	7,446	(100)	7,346
50802 - Identificar casos de Covid 19 e detetar os contactos (contact tracing)	5,948	(702)	5,246
50803 - Isolar e tratar os casos de Covid-19	42,851	(7,358)	35,493
50804 - Reforçar as medidas de distanciamento social, higiene e proteção pessoal na comunic	1,841	-	1,841
50805 - Apoio social e resgate economico a população afetada pelas atividades Covid-19	17,414	52,677	70,091
50806 - Apoio as operações de prevenção e mitigação da COVID-19	16,575	(6,702)	9,873
50807 - Plano de Contingência para COVID-19	33,368	(33,230)	138
50808 - Ficalização do atividade Prevenção e Mitigação do Covid-19	500	-	500
574 - Aumento sustentável na produção e da produtividade	**4,953**	**(2,515)**	**2,438**
57405 - Aumento sustentável da produção e produtividade de culturas alimentares e hortícol	4,953	(2,515)	2,438
589 - Acesso dos Produtos Alimentares, não Alimentares e Serviços	**19,105**	**(2,070)**	**17,035**
58901 - Melhoramento Acesso a Mercadorias	18,727	(1,757)	16,970
58902 - Melhoramento Acesso de Serviços	378	(313)	65
Total	150,000	-	150,000

A alteração de verbas (virement) do orçamento indicada na coluna acima foi iniciada para garantir a disponibilidade do orçamento para atender ao pagamento das medidas de apoio monetário às famílias durante a Pandemia do COVID-19.

O orçamento inicial para o subprograma de Apoio Social e Resgate Económico à população afetada pelas atividades Covid-19 (50805) era de apenas 17 milhões de dólares, no entanto, após a proposta do Ministério da Solidariedade Social para assegurar o pagamento de subsídios às famílias, o orçamento foi aumentado para 70 milhões de dólares, o que, por sua vez, contribuiu para maior execução orçamental do Fundo.

Execução do Fundo COVID 19

Durante o período de 17 de abril a 10 de junho de 2020, o total de recebimentos do Fundo no Banco Central de Timor-Leste foi de 150,7 milhões de dólares. Isso consiste numa transferência extraordinária do Fundo de Petrolífero de 150 milhões de dólares e Doações / Apoios Financeiros – OIT de 0,75 milhões de dólares.

O resultado da execução do orçamento (em dinheiro) foi de 90,6 milhões de dólares (60,4 porcento do orçamento total do Fundo COVID-19). Este total engloba pagamento de prevenção e mitigação, no montante de 74,1 milhões de dólares (49,4 porcento do orçamento total do Fundo), e pagamento para programa de acesso a produtos alimentares, não alimentares e serviços, no montante de 16,5 milhões de dólares (11 porcento do orçamento total do Fundo), enquanto em relação ao programa aumento sustentável na produção e produtividade não houve, até o momento, nenhum pagamento realizado.

Há um total de 30 atividades diferentes sob esses programas e subprogramas nos quais as despesas detalhadas podem ser também vistas no anexo deste relatório.

Tabela 3

Sumário Execução Do Orçamento Do Fundo COVID-19 Periodo de 17 de Abril a 10 de June de 2020						
	A	B	C=B/A	D	E	F=A-B+D+E
	Dotação Orçamento Final (milhares de dólares)	Despesas Concreta (milhares de dólares)	% Concreta	Commitmento	Obrigação	Balanco Disponível (milhares de dólares)
RECEITAS						
Transferência Extraordinária do Fundo Petrolífero	150,000,000	150,000,000	100.0%	-	-	-
Outras Receitas	-	-	0.0%	-	-	-
Doações / Apoios Financeiros husi ILO	748,000	-	0.0%	-	-	-
Juros Bancários	-	-	0.0%	-	-	-
Total de Receitas	**150,748,000**	**150,000,000**	**99.5%**	**-**	**-**	**-**
PAGAMENTOS						
508 Pagamento de Prevenção e Mitigação do COVID-19	**130,527,478**	**74,121,177**	**56.8%**	**3,448,495**	**381,844**	**52,575,962**
50801 - Garantir Quarentena Adequada	7,346,110.00	87,560.00	1.2%	0.00	0.00	7,258,550
50802 - Identificar casos de Covid 19 e detetar os contactos (contact tracing)	5,245,700.00	296,287.41	5.6%	917,600.00	50,000.00	3,981,813
50803 - Isolar e tratar os casos de Covid-19	35,493,410.00	6,364,325.25	17.9%	28,580.00	160,000.00	28,940,505
50804 - Reforçar as medidas de distanciamento social, higiene e proteção pessoal, na	1,841,200.00	574,135.00	31.2%	70,560.00	0.00	1,196,505
50805 - Apoio social e resgate economico a população afetada pelas atividades Covid-19	70,090,496.00	60,578,970.00	86.4%	1,642,400.00	0.00	7,869,126
50806 - Apoio as operações de prevenção e mitigação da COVID-19	9,872,995.00	6,219,899.43	63.0%	789,355.00	171,843.77	2,691,897
50807 - Plano de Contingência para COVID-19	137,567.00	0.00	0.0%	0.00	0.00	137,567
50808 - Ficalização do atividade Prevenção e Mitigação do Covid-19	500,000.00	0.00	0.0%	0.00	0.00	500,000
574 Pagamento de Aumento sustentável na produção e da produtividade	**2,437,522**	**-**	**0.0%**	**1,391,506**	**-**	**1,046,016**
57405 - Aumento sustentável da produção e produtividade de culturas alimentares e hortícola	2,437,522.00	0.00	0.0%	1,391,506.00	0.00	1,046,016
589 Pagamento de Acesso dos Produtos Alimentares, não Alimentares e Serviços	**17,035,000**	**16,500,000**	**96.9%**	**-**	**-**	**535,000**
58901 - Melhoramento Acesso a Mercadorias	16,970,000.00	16,500,000.00	97.2%	0.00	0.00	470,000
58902 - Melhoramento Acesso de Serviços	65,000.00	0.00	0.0%	0.00	0.00	65,000
Total dos Pagamentos	**150,748,000**	**90,621,177**	**60.1%**	**4,840,001**	**381,844**	**54,904,978**

As despesas das atividades de cada setor de programa são indicadas nas despesas detalhadas em anexo.

No saldo total disponível indicado na tabela 3 acima é levado em consideração o compromisso e a obrigação registados no sistema, e embora isso não tenha efeito no caixa real da conta do Fundo COVID-19 no momento deste período de relatório, deverá ter no próximo período de relatório.

Figura 1 - **Composição das despesas por subprograma (US$ '000')**

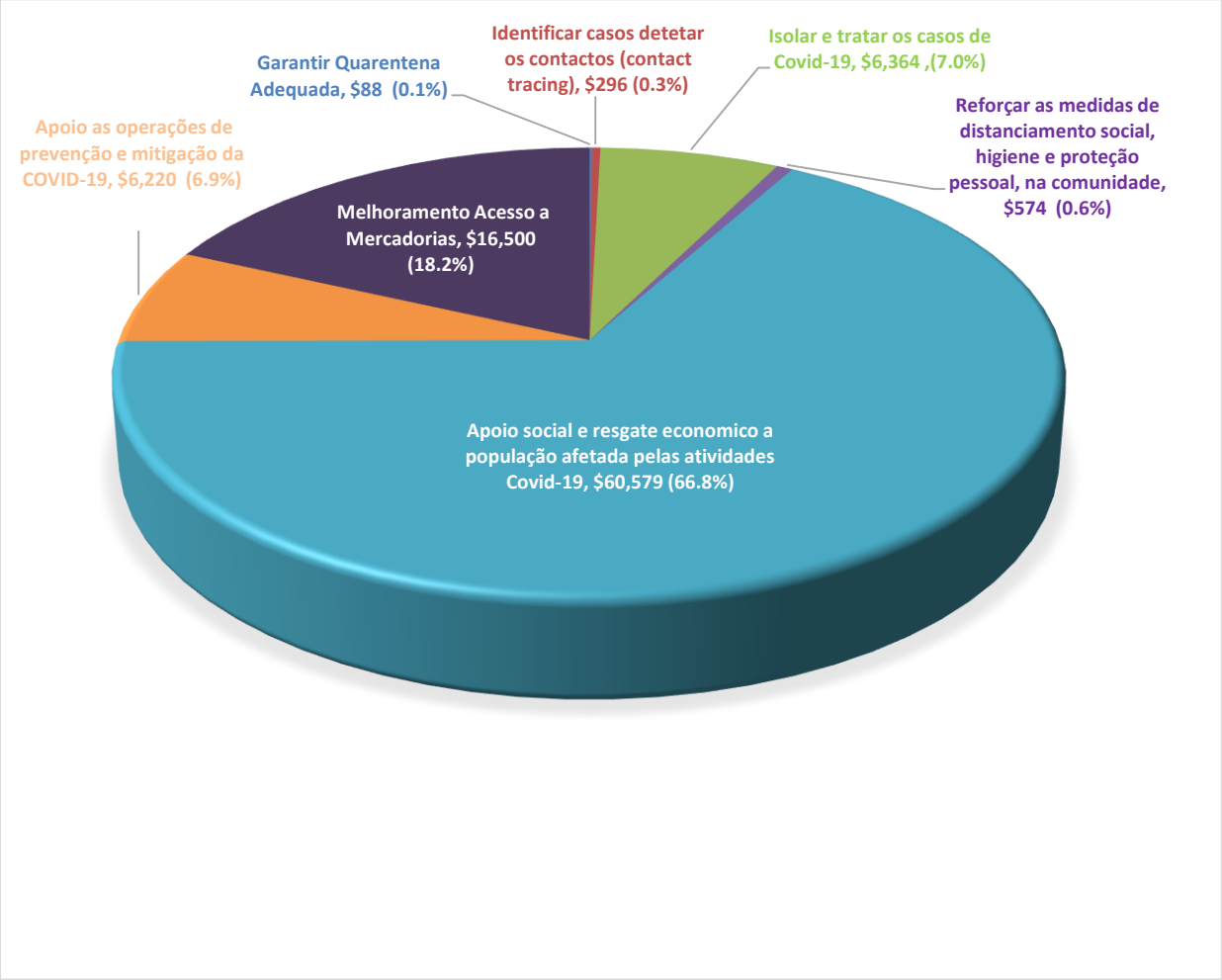

Figura 2

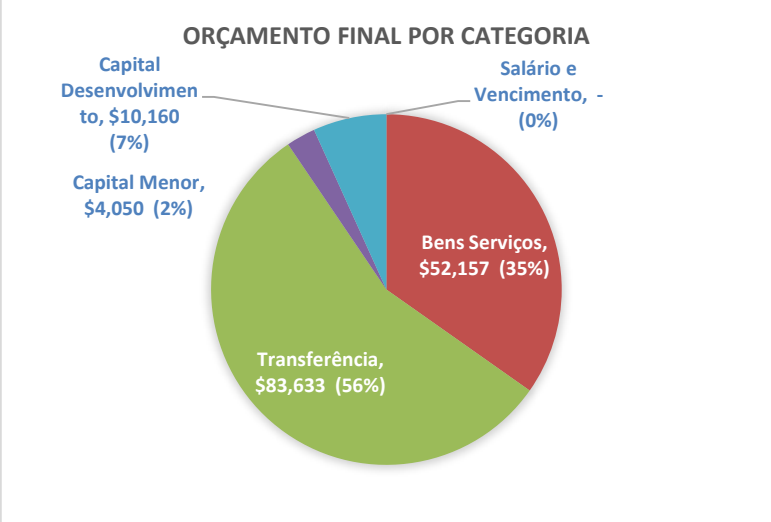

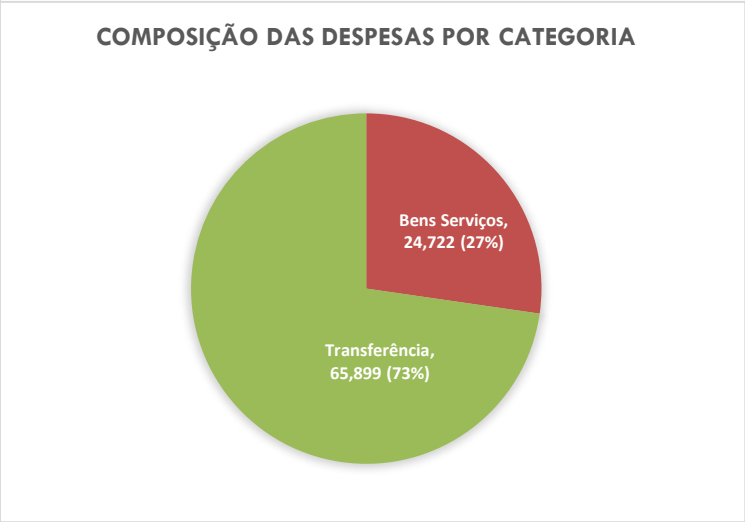

No.	Categoria	Orçamento Original (Milhares de dólares)	*Virement* (Milhares de dólares)	Orçamento Final (Milhares de dólares)	Concreto (Milhares de dólares)	Percentagem Execução (Milhares de dólares)
1	Salário e Vencimento	-		-	-	0,0%
2	Bens e Serviços	95,934	(43,777)	52,157	24,722	47,4%
3	Transferência	34,380	49,253	83,633	65,899	78,8%
4	Capital Menor	8,951	(4,901)	4,050	0	0,0%
5	Capital Desenvolvimento	10,735	(575)	10,160	0	0
	Total	**150,000**	**0**	**150,000**	**90,621**	**60,4%**

Na execução orçamento total de 90,6 milhões de dólares acima apresentada já está incluída a reposição das despesas de contingência incorridas no CFET antes do estabelecimento do Fundo COVID-19 em abril, com um valor total de 6,3 milhões de dólares. Este montante é composto pelas despesas do Ministério da Saúde no valor de 6,2 milhões de dólares, do Gabinete do Primeiro Ministro no valor de 50 mil dólares e do Ministério dos Negócios Estrangeiros e Cooperação no valor de 56 mil dólares.

Saldo de Dinheiro

No final do período contabilístico havia um saldo de 61,6 milhões de dólares, representando dinheiro e equivalentes a dinheiro mantidos no Banco Central de Timor-Leste.

REPÚBLICA DEMOCRÁTICA DE TIMOR-LESTE
FUNDO COVID-19
DEMONTRAÇÃO DE RECEITAS E PAGAMENTOS DE DINHEIRO
PARA O PERIODO DE 17 DE ABRIL A 10 JUNE 2020

	Nota	2020 (Milhares de dólares)
RECEITAS		
Transferência Extraordinária do Fundo Petrolífero	2	150,000
Outras Receitas		-
Doações / Apoios Financeiros - ILO	2	748
Juros Bancários		-
Total de Receitas		**150,748**
PAGAMENTOS		
508 - Prevenção e Mitigação do COVID-19		**74,121**
50801 - Garantir Quarentena Adequada		88
50802 - Identificar casos de Covid 19 e detetar os contactos (contact tracing)		296
50803 - Isolar e tratar os casos de Covid-19	3	6,364
50804 - Reforçar as medidas de distanciamento social, higiene e proteção pessoal, na comunidade		574
50805 - Apoio social e resgate economico a população afetada pelas atividades Covid-19	4	60,579
50806 - Apoio as operações de prevenção e mitigação da COVID-19	5	6,220
50807 - Plano de Contingência para COVID-19		-
50808 - Ficalização do atividade Prevenção e Mitigação do Covid-19		-
574 - Aumento sustentável na produção e da produtividade		**-**
57405 - Aumento sustentável da produção e produtividade de culturas alimentares e hortícolas		-
589 - Acesso dos Produtos Alimentares, não Alimentares e Serviços		**16,500**
58901 - Melhoramento Acesso a Mercadorias	6	16,500
58902 - Melhoramento Acesso de Serviços		-
Total dos Pagamentos		**90,621**
Aumento / (Diminuição) de Caixa		**60,127**
Caixa no início do periodo		-
Retenção taxa pendente		**1,512**
Caixa no final do periodo		**61,639**

Notas às Demonstrações Financeiras

1. Política Contabilística

Esta demonstração financeira foi preparada de acordo com o método de Caixa das Normas Internacionais de Contabilidade do Setor Público, onde as receitas são reconhecidas quando o dinheiro é recebido e as despesas são reconhecidas quando o dinheiro é pago e não quando o compromisso é assumido. Esse método é escolhido para garantir a conformidade com o padrão de contabilidade e relatórios governamentais previsto na Lei de Orçamento e Gestão Financeira, Lei n.º 13/2009, de 21 de outubro.

Moeda de relatório

Todos os valores são relatados em dólares americanos, em milhares (US$ '000'), a menos que especificado de outra forma.

Receitas e pagamentos

A Declaração de Recebimentos e Pagamentos em dinheiro registra todos os fundos depositados e pagos na Subconta do Fundo COVID-19 no Banco Central de Timor-Timor-Leste, que é operado pelo Conselho de Gestão Fundo Covid-19

Entidades que implementam / utilizam o Fundo

O Fundo foi distribuído e utilizado pelas seguintes entidades governamentais durante este período de relatório:

- Parlamento Nacional (PN)
- Gabinete do Primeiro-ministro (GPM)
- Secretaria de Estado para a Comunicação Social (SECOMS)
- Ministério da Agricultura e Pescas (MAP)
- Ministério dos Negócios Estrangeiros e Cooperação (MNEC)
- Ministério das Finanças
- Ministério da Saúde (MdS)
- Ministério da Solidariedade Social e Inclusão (MSSI)
- Ministério dos Transportes e Comunicações (MTC)
- FALINTIL F-FDTL (FFDTL)

- Policia Nacional de Timor-Leste (PNTL)
- Centro Logístico Nacional (CLN)

A alocação detalhada do orçamento por instituição:

TOTAL ALOKASAUN KADA INSTITUISAUN NO HETAN ONA ALTERASAUN TUIR APRESIASAUN KJ IHA LORON 25 MAIO 2020

No	Entidade Responsavel Sira	Orçamento 2020					Total	Ajustamentu tuir dezisaun KJ iha 25/05/20	Total Final	Ezekusaun Aktual	Saldo Disponivel
		SV	BS	CM	CD	TP					$ -
1	Parlamento Nacional (PN)	-	$ 500,000.00	-	-	-	$ 500,000.00	-	$ 500,000.00		$ 500,000.00
2	Primeiro Ministro (PM)	-	$ 1,648,600.00	-	-	-	$ 1,648,600.00	-	$ 1,648,600.00	$ 287,054.20	$ 1,361,545.80
3	Secretaria de Estado para a Comunicação Social (SECOMS)	-	$ 207,750.00	-	-	-	$ 207,750.00	-	$ 207,750.00		$ 207,750.00
4	Ministério da Agricultura e Pescas (MAP)	-	$ 4,952,522.00	-	-	-	$ 4,952,522.00	$ (2,515,000.00)	$ 2,437,522.00		$ 2,437,522.00
5	Ministério dos Negocios Estrangeiros e Cooperação (MNEC)	-	-	-	-	$ 2,404,850.00	$ 2,404,850.00	$ 828,846.00	$ 3,233,696.00		$ 3,233,696.00
6	Ministério das Financas (MF)	-	$ 9,000.00	-	-	-	$ 9,000.00	$ (9,000.00)	-		
7	Ministério da Saúde (MS)	-	$ 21,294,050.00	$ 8,910,000.00	$ 10,735,000.00	$ 16,975,000.00	$ 57,914,050.00	$ (8,159,390.00)	$ 49,754,660.00	$ 1,032,110.25	$ 48,722,549.75
8	Ministério da Solidariedade Social e da Inclusão (MSSI)	-	-	-	-	$ 15,000,000.00	$ 15,000,000.00	$ 51,856,800.00	$ 66,856,800.00	$ 60,578,970.00	$ 6,277,830.00
9	Ministério dos Transportes e Comunicações (MTC)	-	$ 585,009.00	-	-	-	$ 585,009.00	$ 585,009.00	$ 1,170,018.00	$ 480,690.23	$ 689,327.77
10	FALINTIL F-FDTL	-	$ 6,384,875.00	-	-	-	$ 6,384,875.00	$ (3,819,240.00)	$ 2,565,635.00	$ 1,796,550.00	$ 769,085.00
11	Policia Nacional Timor-Leste (PNTL)	-	$ 6,738,322.00	$ 40,700.00	-	-	$ 6,779,022.00	$ (2,326,270.00)	$ 4,452,752.00	$ 3,599,555.00	$ 853,197.00
12	Centro Logistico Nacional (CLN)	-	$ 19,104,655.00	-	-	-	$ 19,104,655.00	$ (2,069,655.00)	$ 17,035,000.00	$ 16,500,000.00	$ 535,000.00
13	Rezerva de Contigencia do Fundo de Pandémia do COVID-19	-	$ 34,509,667.00	-	-	-	$ 34,509,667.00	$ (34,372,100.00)	$ 137,567.00		$ 137,567.00
Total			**95,934,450**	**8,950,700**	**10,735,000**	**34,379,850**	**150,000,000**	**0**	**150,000,000**	**$ 84,274,929.68**	**$ 65,725,070.32**

O saldo total disponível de 65,7 milhões de dólares acima não levou em consideração a execução do fundo de contingência incorrida no CFET antes de estabelecimento do fundo com um valor total de 6,3 milhões de dólares, 0,75 milhões de dólares de apio do OIT e 1,5 milhões de dólares do pagamento taxa pendente. Após a inclusão desse valor, o saldo disponível ajustado deve ser reduzido para 61,6 milhões de dólares.

2. Receitas do Fundo COVID-19

A principal fonte de receita para este fundo é proveniente da transferência extraordinária do Fundo Petrolífero, no valor total de 150 milhões de dólares, autorizado pela Lei n.º 2/2020, de 6 de abril, e do apoio financeiro de 0,75 milhões de dólares fornecido pela Organização Internacional do Trabalho (OIT) com base no acordo assinado em maio entre a OIT e o Governo de Timor-Leste para apoiar as despesas operacionais do esquema de implementação de

transferência de caixa para famílias de baixo rendimento para reduzir o efeito adverso do COVID-19 Pandemia em Timor-Leste.

DESKRISAUN ORSAMENTU NO ATIVIDADE APOIO ORSAMENTU HUSI ILO – Apoio Kustu Operasional Pagamentu Subsidiu Uma Kain

Nu	Tipu Despezas	Montante	Observasaun
1.	Insentivu ba Ekipa Implementador pagamentu Subdsiu Uma Kain iha Teritorio TL	$416,360	Insentivu ba ekipa implementador, Motorista, Ekipa Task Force MSSI, nst
2.	Aluguer Kareta	$330,750	Aluga Kareta 175 unidades
3.	Selu Ro, Aluga Bero no Ticket	$890	Atividade iha Atauro
	Total	$748,000	

O valor de US $ 0,75 milhões de dólares indicado acima é um apoio financeiro da OIT sob um acordo assinado em maio entre a OIT e o Governo de Timor-Leste para apoiar as despesas operacionais do esquema de implementação de transferência de caixa para famílias de baixo rendimento para reduzir o efeito adverso do COVID-19 pandemia em Timor-Leste.

3. Isolar e tratar os casos de COVID-19

As despesas ocorridas no âmbito do subprograma de isolamento e tratamento de casos da COVID-19 consistem na compra de equipamentos médicos relacionados ao COVID-19 para isolamento e tratamento de casos do COVID-19. O processo de Aprovisionamento foi realizado através Programa das Nações Unidas Para Desenvolvimento (UNDP), para garantir a segurança e a confiabilidade dos equipamentos adquiridos.

4. Apoio social e resgate económico a população afetada pelas atividades COVID-19

Este subprograma consiste em três atividades principais, no entanto, durante este período do relatório, somente as atividades relacionadas com o pagamento de subsídios às famílias incorreram em despesas, no valor total de 59,6 milhões de dólares, com um total de 298.495 famílias beneficiárias em 12 municípios (excluindo a RAEOA). Com base nos dados fornecidos, o número total de famílias beneficiárias na RAEOA é 20.032, o que equivalente a uma despesa

de 4 milhões de dólares. O motivo pelo qual o pagamento da RAEOA não foi ainda realizado deve-se ao facto de nenhuma conta bancária ter sido fornecida à equipa de gestão de fundo Covid-19 para garantir a segurança da transferência de fundos.

Lista detalhada de pagamento para famílias 12 Municípios - Excluindo RAEOA

No	Municipio	Total famílias	Montante	Total
1	AILEU	12,958	$ 200.00	$ 2,591,600.00
2	AINARO	17,245	$ 200.00	$ 3,449,000.00
3	BAUCAU	34,151	$ 200.00	$ 6,830,200.00
4	BOBONARO	28,342	$ 200.00	$ 5,668,400.00
5	COVALIMA	18,262	$ 200.00	$ 3,652,400.00
6	DILI	64,913	$ 200.00	$ 12,982,600.00
7	ERMERA	32,585	$ 200.00	$ 6,517,000.00
8	LIQUICA	20,357	$ 200.00	$ 4,071,400.00
9	LAUTEM	18,474	$ 200.00	$ 3,694,800.00
10	MANATUTO	13,938	$ 200.00	$ 2,787,600.00
11	MANUFAHI	15,008	$ 200.00	$ 3,001,600.00
12	VIQUEQUE	22,262	$ 200.00	$ 4,452,400.00
TOTAL		**298,495**		**$ 59,699,000.00**

5. Apoio às operações de prevenção e mitigação da COVID-19

O Subprograma de Apoio às operações de prevenção e mitigação da COVID-19 consiste em quatro atividades principais. No entanto, até o final deste período do relatório, a execução ocorrerá somente em duas atividades principais, a saber, o pagamento à AirNorth para transporte de equipamentos médicos relacionados com o COVID-19, amostras e resultados de testes para confirmação de casos COVID-19, com pagamento total 0,8 milhões de dólares, e pagamento de incentivos à PNTL e FFDTL, com valor total de 5,4 milhões de dólares.

Sub Programa 50806: Apoio as operações de prevenção e mitigação da COVID-19	Orçamento Final	Execução
5080601 Suporte logístico para prevenção e mitigação de COVID-19	2,218,618.00	823,794.43
5080602 Treinamento para o pessoal destacado no CIGC	13,440.00	0.00
5080603 Incentivos para o pessoal da linha de frente	600,000.00	0.00
5080605 Garantir o funcionamento do Secretariado	7,040,937.00	5,396,105.00
Total:	**9,872,995.00**	**6,219,899.43**

Ver página 9 (pie chart) para a composição das despesas por subprogramas

6. Comercialização e segurança alimentar

A execução do orçamento do subprograma de Comercialização e segurança alimentar é para abertura de L/C para compra de arroz (do Vietname) com valor total de 16,5 milhões de dólares (30.000 toneladas) para garantir a segurança alimentar durante a Pandemia COVID 19 e para minimizar o impacto da oferta e procura de alimentos. Este subprograma é gerido pelo Centro de Logística Nacional.

Sub Programa 58901: Comercialização e segurança alimentar através do CLN	Orçamento Final	Execução
5890103 Adquirir arroz para as reservas de estoque de alimentos do Estado	16,970,000.00	16,500,000.00
5890104 Intervir e regular preços de mercado	0,00	0.00
5890106 Desconcentração do CLN nos municípios	0,00	0.00
Total:	16,970,000.00	16,500,000.00

Ver página 9 (pie chart) para a composição das despesas por subprogramas

Anexos

1. Detalhes de Despesas por Programa, Subprograma e atividades
2. Reconciliação Bancária
3. Detalhes de Despesas do Subsídio às Famílias
4. Outros documentos relevantes

Republica Democratica de Timor-Leste

FreeBalance Financial Management Information System

Despesas do orçamento do Fundo COVID-19, Programa,Sub programa, Actividade e Categoria Apropriação 2020

		Original Budget	Rectification	Virement	Amended Budget	Actual	% Budget Expended	Commitment	Obligation	Freebalance	% Budget Freebalance	Total Act+Com+Obl	% Budget Allocated
J8	**Gestão da Pandémia do COVID-19**	150,000,000	-	-	150,000,000	90,621,177	60.4%	3,483,595	1,652,844	54,242,384	36.2%	95,757,616	63.8%
508	**Prevenção e Mitigação do COVID-19**	125,942,823	-	4,584,655	130,527,478	74,121,177	56.8%	3,448,495	381,844	47,991,307	38.1%	77,951,516	59.7%
50801	**Garantir quarentena adequada**	7,446,110	-	-100,000	7,346,110	87,560	1.2%	-	-	7,358,550	98.8%	87,560	1.2%
5080101	Levantamento de todas as facilidades possíveis para ser utilizadas como quarentena (localização, acessibilidade, condição, número de quartos)	15,530	-	-	15,530	-	- %	-	-	15,530	100.0%	-	- %
02	Goods & Services	15,530	-	-	15,530	-	- %	-	-	15,530	100.0%	-	- %
5080102	Serviços de reabilitação e manutenção regular as facilidades de quarentena (gestão de lixos, agua e saneamento, eletricidade, recreação)	3,489,490	-	-	3,489,490	-	- %	-	-	3,489,490	100.0%	-	- %
02	Goods & Services	2,779,490	-	-	2,779,490	-	- %	-	-	2,779,490	100.0%	-	- %
03	Minor Capital	250,000	-	-	250,000	-	- %	-	-	250,000	100.0%	-	- %
04	Capital & Development	460,000	-	-	460,000	-	- %	-	-	460,000	100.0%	-	- %
5080103	Provisao adequada de servicos de apoio aos residentes da quarantena, alugar hoteis, isolamento, cemiterio (alimentacao, seguransa, Limpeza, transporte, saneamento, mecanismo de queixa, controle de saude)	2,537,090	-	-	2,537,090	-	- %	-	-	2,537,090	100.0%	-	- %
02	Goods & Services	2,537,090	-	-	2,537,090	-	- %	-	-	2,537,090	100.0%	-	- %
5080104	Monitorização regular aos residentes da quarentena (psicologia, saúde física, proteção aos residentes vulneráveis, questões de direitos humanos)	686,800	-	-	686,800	87,560	12.7%	-	-	599,240	87.3%	87,560	12.7%
02	Goods & Services	686,800	-	-	686,800	87,560	12.7%	-	-	599,240	87.3%	87,560	12.7%
5080105	Identificação fiável aos indivíduos destinados a quarentena (identificação clara as sintomas, contatos próximos, pais da chegada)	717,200	-	-100,000	617,200	-	- %	-	-	717,200	100.0%	-	- %
02	Goods & Services	217,200	-	-	217,200	-	- %	-	-	217,200	100.0%	-	- %
05	Transfers	500,000	-	-100,000	400,000	-	- %	-	-	500,000	100.0%	-	- %
50802	**Identificar casos de COVID-19 e detetar os contactos (contact tracing)**	5,947,500	-	-701,800	5,245,700	296,287	5.6%	917,600	50,000	4,683,613	78.7%	1,263,887	24.1%
5080201	Reforçar a vigilância epidemiológica	3,204,000	-	-480,000	2,724,000	290,447	10.7%	877,600	50,000	1,985,953	62.0%	1,218,047	44.7%
02	Goods & Services	1,449,000	-	-	1,449,000	190,447	13.1%	-	50,000	1,208,553	83.4%	240,447	16.6%
03	Minor Capital	1,280,000	-	-380,000	900,000	-	- %	877,600	-	402,400	31.4%	877,600	97.5%

Republica Democratica de Timor-Leste

FreeBalance Financial Management Information System

Despesas do orçamento do Fundo COVID-19, Programa,Sub programa, Actividade e Categoria Apropriação 2020

		Original Budget	Rectification	Virement	Amended Budget	Actual	% Budget Expended	Commitment	Obligation	Freebalance	% Budget Freebalance	Total Act+Com+Obl	% Budget Allocated
05	Transfers	475,000	-	-100,000	375,000	100,000	26.7%	-	-	375,000	78.9%	100,000	26.7%
5080202	Garantir diagnostico laboratorial adequado	1,587,500	-	-221,800	1,365,700	5,840	0.4%	40,000	-	1,541,660	97.1%	45,840	3.4%
02	Goods & Services	1,507,500	-	-141,800	1,365,700	5,840	0.4%	40,000	-	1,461,660	97.0%	45,840	3.4%
03	Minor Capital	80,000	-	-80,000	-	-	- %	-	-	80,000	100.0%	-	- %
5080203	Identificação de contatos dos casos COVID-19 Positivo	880,000	-	-	880,000	-	- %	-	-	880,000	100.0%	-	- %
02	Goods & Services	880,000	-	-	880,000	-	- %	-	-	880,000	100.0%	-	- %
5080204	Formação a equipa de vigilância e laboratório	276,000	-	-	276,000	-	- %	-	-	276,000	100.0%	-	- %
02	Goods & Services	276,000	-	-	276,000	-	- %	-	-	276,000	100.0%	-	- %
50803	**Isolar e tratar os casos de Covid19**	42,851,000	-	-7,357,590	35,493,410	6,364,325	17.9%	28,580	160,000	36,298,095	84.7%	6,552,905	18.5%
5080301	Garantir a prontidão de facilidades de isolamento e tratamento a pacientes de COVID-19	39,834,000	-	-7,207,590	32,626,410	6,133,000	18.8%	13,580	60,000	33,627,420	84.4%	6,206,580	19.0%
02	Goods & Services	6,859,000	-	-300,000	6,559,000	33,250	0.5%	3,580	60,000	6,762,170	98.6%	96,830	1.5%
03	Minor Capital	6,700,000	-	-4,400,000	2,300,000	-	- %	10,000	-	6,690,000	99.9%	10,000	0.4%
04	Capital & Development	10,275,000	-	-575,000	9,700,000	-	- %	-	-	10,275,000	100.0%	-	- %
05	Transfers	16,000,000	-	-1,932,590	14,067,410	6,099,750	43.4%	-	-	9,900,250	61.9%	6,099,750	43.4%
5080302	Garantir a gestão das facilidades de isolamento e tratamento para pacientes de COVID-19	2,241,000	-	-150,000	2,091,000	28,198	1.3%	15,000	100,000	2,097,802	93.6%	143,198	6.8%
02	Goods & Services	1,641,000	-	-150,000	1,491,000	28,198	1.9%	-	100,000	1,512,802	92.2%	128,198	8.6%
03	Minor Capital	600,000	-	-	600,000	-	- %	15,000	-	585,000	97.5%	15,000	2.5%
5080303	Apoio aos pacientes e familiares	500,000	-	-	500,000	105,090	21.0%	-	-	394,910	79.0%	105,090	21.0%
02	Goods & Services	500,000	-	-	500,000	105,090	21.0%	-	-	394,910	79.0%	105,090	21.0%
5080304	Formação de gestão de caso e controle de infeção	276,000	-	-	276,000	98,038	35.5%	-	-	177,963	64.5%	98,038	35.5%
02	Goods & Services	276,000	-	-	276,000	98,038	35.5%	-	-	177,963	64.5%	98,038	35.5%
50804	**Reforçar as medidas de distanciamento social, higiene e proteção pessoal, na comunidade**	1,841,200	-	-	1,841,200	574,135	31.2%	70,560	-	1,196,505	65.0%	644,695	35.0%
5080401	Visitas domiciliares por pessoais de saúde para conduzir a socialização de medidas contra a transmissão	600,000	-	-	600,000	400,020	66.7%	-	-	199,980	33.3%	400,020	66.7%
02	Goods & Services	600,000	-	-	600,000	400,020	66.7%	-	-	199,980	33.3%	400,020	66.7%

Republica Democratica de Timor-Leste

FreeBalance Financial Management Information System

Despesas do orçamento do Fundo COVID-19, Programa,Sub programa, Actividade e Categoria Apropriação 2020

		Original Budget	Rectification	Virement	Amended Budget	Actual	% Budget Expended	Commitment	Obligation	Freebalance	% Budget Freebalance	Total Act+Com+Obl	% Budget Allocated
5080402	Visitas aos espaços públicos (praia, mercados, lojas, etc.) por pessoais de saúde para conduzir a socialização de medidas contra a transmissão	200,000	-	-	200,000	-	- %	-	-	200,000	100.0%	-	- %
02	Goods & Services	200,000	-	-	200,000	-	- %	-	-	200,000	100.0%	-	- %
5080403	Formação básica ao pessoal de linha de frente	435,400	-	-	435,400	160,005	36.7%	-	-	275,395	63.3%	160,005	36.7%
02	Goods & Services	435,400	-	-	435,400	160,005	36.7%	-	-	275,395	63.3%	160,005	36.7%
5080404	Publicação regular nas redes de informação social as atualizações e informações sobre prevenção (radio, TV, panfletos, media social)	605,800	-	-	605,800	14,110	2.3%	70,560	-	521,130	86.0%	84,670	14.0%
02	Goods & Services	605,800	-	-	605,800	14,110	2.3%	70,560	-	521,130	86.0%	84,670	14.0%
50805	**Apoio social e resgate economico a população afetada pelas atividades de prevenção e combate à doença COVID-19**	17,413,850	-	52,676,646	70,090,496	60,578,970	86.4%	1,642,400	-	-44,807,520	-257.3%	62,221,370	88.8%
5080501	Levantamento de dados sobre beneficiários ao apoio social e resgate económico	9,000	-	-9,000	-	-	- %	-	-	9,000	100.0%	-	- %
02	Goods & Services	9,000	-	-9,000	-	-	- %	-	-	9,000	100.0%	-	- %
5080504	Apoio consular dos cidadãos timorenses na diáspora afetados pelas atividades de prevenção e combate à doença COVID-19	2,404,850	-	828,846	3,233,696	-	- %	-	-	2,404,850	100.0%	-	- %
05	Transfers	2,404,850	-	828,846	3,233,696	-	- %	-	-	2,404,850	100.0%	-	- %
5080505	Subsidio ao familia	15,000,000	-	51,856,800	66,856,800	60,578,970	90.6%	1,642,400	-	-47,221,370	-314.8%	62,221,370	93.1%
02	Goods & Services	-	-	1,300,000	1,300,000	879,970	67.7%	-	-	-879,970	- %	879,970	67.7%
05	Transfers	15,000,000	-	50,556,800	65,556,800	59,699,000	91.1%	1,642,400	-	-46,341,400	-308.9%	61,341,400	93.6%
50806	**Apoio as operações de prevenção e mitigação da COVID-19**	16,575,106	-	-6,702,111	9,872,995	6,219,899	63.0%	789,355	171,844	9,394,008	56.7%	7,181,098	72.7%
5080601	Apoio logístico as operações de prevenção e mitigação da COVID-19	1,633,609	-	585,009	2,218,618	823,794	37.1%	8,125	171,844	629,846	38.6%	1,003,763	45.2%
02	Goods & Services	1,633,609	-	585,009	2,218,618	823,794	37.1%	8,125	171,844	629,846	38.6%	1,003,763	45.2%
5080602	Formação ao pessoal destacado no CIGC	13,440	-	-	13,440	-	- %	-	-	13,440	100.0%	-	- %
02	Goods & Services	13,440	-	-	13,440	-	- %	-	-	13,440	100.0%	-	- %
5080603	Incentivos ao pessoal destacado na linha de frente	600,000	-	-	600,000	-	- %	-	-	600,000	100.0%	-	- %
02	Goods & Services	600,000	-	-	600,000	-	- %	-	-	600,000	100.0%	-	- %
5080605	Garantir o funcionamento do Secretariado da Sala de Situação do SIC/Centro Integrado de Gestão de Crise	14,328,057	-	-7,287,120	7,040,937	5,396,105	76.6%	781,230	-	8,150,722	56.9%	6,177,335	87.7%

Republica Democratica de Timor-Leste

FreeBalance Financial Management Information System

Despesas do orçamento do Fundo COVID-19, Programa,Sub programa, Actividade e Categoria Apropriação 2020

	Original Budget	Rectification	Virement	Amended Budget	Actual	% Budget Expended	Commitment	Obligation	Freebalance	% Budget Freebalance	Total Act+Com+Obl	% Budget Allocated
02 Goods & Services	14,287,357	-	-7,246,420	7,040,937	5,396,105	76.6%	781,230	-	8,110,022	56.8%	6,177,335	87.7%
03 Minor Capital	40,700	-	-40,700	-	-	- %	-	-	40,700	100.0%	-	- %
50807 Contingency Plan for COVID-19	33,368,057	-	-33,230,490	137,567	-	- %	-	-	33,368,057	100.0%	-	- %
5080701 Contingency Plan for COVID-19	33,368,057	-	-33,230,490	137,567	-	- %	-	-	33,368,057	100.0%	-	- %
02 Goods & Services	33,368,057	-	-33,230,490	137,567	-	- %	-	-	33,368,057	100.0%	-	- %
50808 Ficalização do atividade Prevenção e Mitigação do Covid-19	500,000	-	-	500,000	-	- %	-	-	500,000	100.0%	-	- %
5080801 Ficalização do atividade Prevenção e Mitigação do Covid-19	500,000	-	-	500,000	-	- %	-	-	500,000	100.0%	-	- %
02 Goods & Services	500,000	-	-	500,000	-	- %	-	-	500,000	100.0%	-	- %
574 Aumento sustentável na produção e produtividade	4,952,522	-	-2,515,000	2,437,522	-	- %	35,100	1,271,001	3,646,421	73.6%	1,306,101	53.6%
57405 Sustainable increase in production and productivity of food crops and horticultural crops.	4,952,522	-	-2,515,000	2,437,522	-	- %	35,100	1,271,001	3,646,421	73.6%	1,306,101	53.6%
5740501 Rolling out post haversting storage & processing to supporting farmer group	4,952,522	-	-2,515,000	2,437,522	-	- %	35,100	1,271,001	3,646,421	73.6%	1,306,101	53.6%
02 Goods & Services	4,952,522	-	-2,515,000	2,437,522	-	- %	35,100	1,271,001	3,646,421	73.6%	1,306,101	53.6%
589 Comercialização e segurança alimentar através do CLN	19,104,655	-	-2,069,655	17,035,000	16,500,000	96.9%	-	-	2,604,655	13.6%	16,500,000	96.9%
58901 Comercialização e seguranza alimentar a traves do CLN	18,726,615	-	-1,756,615	16,970,000	16,500,000	97.2%	-	-	2,226,615	11.9%	16,500,000	97.2%
5890103 Aquisição de arroz para reserva stock alimentar do Estado	18,216,815	-	-1,246,815	16,970,000	16,500,000	97.2%	-	-	1,716,815	9.4%	16,500,000	97.2%
02 Goods & Services	18,216,815	-	-1,246,815	16,970,000	16,500,000	97.2%	-	-	1,716,815	9.4%	16,500,000	97.2%
5890104 Intervenção e regulação de preços no Mercado	44,200	-	-44,200	-	-	- %	-	-	44,200	100.0%	-	- %
02 Goods & Services	44,200	-	-44,200	-	-	- %	-	-	44,200	100.0%	-	- %
5890106 CLN desconsentration in the municipalities	465,600	-	-465,600	-	-	- %	-	-	465,600	100.0%	-	- %
02 Goods & Services	465,600	-	-465,600	-	-	- %	-	-	465,600	100.0%	-	- %
58902 Establishment of CLN in Municipalities	378,040	-	-313,040	65,000	-	- %	-	-	378,040	100.0%	-	- %
5890105 Gestão e equipamento dos armazéns	378,040	-	-313,040	65,000	-	- %	-	-	378,040	100.0%	-	- %
02 Goods & Services	378,040	-	-313,040	65,000	-	- %	-	-	378,040	100.0%	-	- %

Republica Democratica de Timor-Leste

FreeBalance Financial Management Information System

Despesas do orçamento do Fundo COVID-19, Programa,Sub programa, Actividade e Categoria Apropriação 2020

		Original Budget	Rectification	Virement	Amended Budget	Actual	% Budget Expended	Commitment	Obligation	Freebalance	% Budget Freebalance	Total Act+Com+Obl	% Budget Allocated
SUMMARY													
02	Goods & Services	95,934,450	-	-43,777,356	52,157,094	24,722,427	47%	938,595	1,652,844	68,620,584	71.5%	27,313,866	52.4%
03	Minor Capital	8,950,700	-	-4,900,700	4,050,000	-	-%	902,600	-	8,048,100	89.9%	902,600	22.3%
04	Capital & Development	10,735,000	-	-575,000	10,160,000	-	-%	-	-	10,735,000	100.0%	-	- %
05	Transfers	34,379,850	-	49,253,056	83,632,906	65,898,750	79%	1,642,400	-	-33,161,300	-96.5%	67,541,150	80.8%
Total		150,000,000	-	-	150,000,000	90,621,177	60%	3,483,595	1,652,844	54,242,384	36.2%	95,757,616	63.8 %

Pagamento Subsido Uma Kain - Municipio Ainaro

TransactionId	DebtorName	CreditorName	Creditor BIC	Amount	Details
800120000040/1	FUNDO COVID-19	SUCO AINARO	BNCTTLDI	204,800.00	Subsidio Uma Kain fulan Abril & Maio 2020, Municipio Ainaro
800120000040/2	FUNDO COVID-19	SUCO CASSA	BNCTTLDI	199,400.00	Subsidio Uma Kain fulan Abril & Maio 2020, Municipio Ainaro
800120000040/3	FUNDO COVID-19	SUCO MANUTACI	BNCTTLDI	98,200.00	Subsidio Uma Kain fulan Abril & Maio 2020, Municipio Ainaro
800120000040/4	FUNDO COVID-19	SUCO MAU-NUNO	BNCTTLDI	74,400.00	Subsidio Uma Kain fulan Abril & Maio 2020, Municipio Ainaro
800120000040/5	FUNDO COVID-19	SUCO MAU-ULO	BNCTTLDI	98,200.00	Subsidio Uma Kain fulan Abril & Maio 2020, Municipio Ainaro
800120000040/6	FUNDO COVID-19	SUCO SORO	BNCTTLDI	109,600.00	Subsidio Uma Kain fulan Abril & Maio 2020, Municipio Ainaro
800120000040/7	FUNDO COVID-19	SUCO SORU-CRAIC	BNCTTLDI	104,600.00	Subsidio Uma Kain fulan Abril & Maio 2020, Municipio Ainaro
800120000040/8	FUNDO COVID-19	SUCO MAU-CHIGA	BNCTTLDI	159,000.00	Subsidio Uma Kain fulan Abril & Maio 2020, Municipio Ainaro
800120000040/9	FUNDO COVID-19	SUCO MULO	BNCTTLDI	281,200.00	Subsidio Uma Kain fulan Abril & Maio 2020, Municipio Ainaro
800120000040/10	FUNDO COVID-19	SUCO NUNO-MOGUE	BNCTTLDI	240,800.00	Subsidio Uma Kain fulan Abril & Maio 2020, Municipio Ainaro
800120000040/11	FUNDO COVID-19	SUCO FOHO AI-LICO	BNCTTLDI	248,000.00	Subsidio Uma Kain fulan Abril & Maio 2020, Municipio Ainaro
800120000040/12	FUNDO COVID-19	SUCO LEOLIMA	BNCTTLDI	485,800.00	Subsidio Uma Kain fulan Abril & Maio 2020, Municipio Ainaro
800120000040/13	FUNDO COVID-19	SUCO AITUTO	BNCTTLDI	267,000.00	Subsidio Uma Kain fulan Abril & Maio 2020, Municipio Ainaro
800120000040/14	FUNDO COVID-19	SUCO EDI	BNCTTLDI	101,800.00	Subsidio Uma Kain fulan Abril & Maio 2020, Municipio Ainaro
800120000040/15	FUNDO COVID-19	SUCO FATUBESI	BNCTTLDI	61,800.00	Subsidio Uma Kain fulan Abril & Maio 2020, Municipio Ainaro
800120000040/16	FUNDO COVID-19	SUCO HORAI-QUIC	BNCTTLDI	82,000.00	Subsidio Uma Kain fulan Abril & Maio 2020, Municipio Ainaro
800120000040/17	FUNDO COVID-19	SUCO LIURAI	BNCTTLDI	36,000.00	Subsidio Uma Kain fulan Abril & Maio 2020, Municipio Ainaro
800120000040/18	FUNDO COVID-19	SUCO MANELOBAS	BNCTTLDI	60,200.00	Subsidio Uma Kain fulan Abril & Maio 2020, Municipio Ainaro
800120000040/19	FUNDO COVID-19	SUCO MANETU	BNCTTLDI	123,000.00	Subsidio Uma Kain fulan Abril & Maio 2020, Municipio Ainaro
800120000040/20	FUNDO COVID-19	SUCO MAUBISSE VILLA	BNCTTLDI	246,000.00	Subsidio Uma Kain fulan Abril & Maio 2020, Municipio Ainaro
800120000040/21	FUNDO COVID-19	SUCO MAULAU	BNCTTLDI	167,200.00	Subsidio Uma Kain fulan Abril & Maio 2020, Municipio Ainaro

Pagamento Subsido Uma Kain - Municipio Aileu

TransactionId	DebtorName	CreditorName	Creditor BIC	Amount	Details
800120000041/1	FUNDO COVID-19	SUKU AISSIRIMOU	BNCTTLDI	152,000.00	Subsidio Uma Kain fulan Abril & Maio 2020, Municipio Aileu
800120000041/2	FUNDO COVID-19	SUKU BANDUDATO	BNCTTLDI	45,400.00	Subsidio Uma Kain fulan Abril & Maio 2020, Municipio Aileu
800120000041/3	FUNDO COVID-19	SUKU FAHIRIA	BNCTTLDI	105,000.00	Subsidio Uma Kain fulan Abril & Maio 2020, Municipio Aileu
800120000041/4	FUNDO COVID-19	SUKU FATUBOSSA	BNCTTLDI	89,600.00	Subsidio Uma Kain fulan Abril & Maio 2020, Municipio Aileu
800120000041/5	FUNDO COVID-19	SUKU HOHOLAU	BNCTTLDI	84,200.00	Subsidio Uma Kain fulan Abril & Maio 2020, Municipio Aileu
800120000041/6	FUNDO COVID-19	SUKU LAHAE	BNCTTLDI	62,800.00	Subsidio Uma Kain fulan Abril & Maio 2020, Municipio Aileu
800120000041/7	FUNDO COVID-19	SUKU LAUSI	BNCTTLDI	31,200.00	Subsidio Uma Kain fulan Abril & Maio 2020, Municipio Aileu
800120000041/8	FUNDO COVID-19	SUKU LEQUITURA	BNCTTLDI	48,400.00	Subsidio Uma Kain fulan Abril & Maio 2020, Municipio Aileu
800120000041/9	FUNDO COVID-19	SUKU SABORIA	BNCTTLDI	51,600.00	Subsidio Uma Kain fulan Abril & Maio 2020, Municipio Aileu
800120000041/10	FUNDO COVID-19	SUKU SELOI KRAIK	BNCTTLDI	174,600.00	Subsidio Uma Kain fulan Abril & Maio 2020, Municipio Aileu
800120000041/11	FUNDO COVID-19	SUKU MALERE	BNCTTLDI	175,400.00	Subsidio Uma Kain fulan Abril & Maio 2020, Municipio Aileu
800120000041/12	FUNDO COVID-19	SUKU LIURAI	BNCTTLDI	208,000.00	Subsidio Uma Kain fulan Abril & Maio 2020, Municipio Aileu
800120000041/13	FUNDO COVID-19	SUKU BOCOLELO	BNCTTLDI	46,800.00	Subsidio Uma Kain fulan Abril & Maio 2020, Municipio Aileu
800120000041/14	FUNDO COVID-19	SUKU COTOLAU	BNCTTLDI	78,800.00	Subsidio Uma Kain fulan Abril & Maio 2020, Municipio Aileu
800120000041/15	FUNDO COVID-19	SUKU FATISI	BNCTTLDI	31,600.00	Subsidio Uma Kain fulan Abril & Maio 2020, Municipio Aileu
800120000041/16	FUNDO COVID-19	SUKU MADABENO	BNCTTLDI	86,400.00	Subsidio Uma Kain fulan Abril & Maio 2020, Municipio Aileu
800120000041/17	FUNDO COVID-19	SUKU TALITU	BNCTTLDI	59,600.00	Subsidio Uma Kain fulan Abril & Maio 2020, Municipio Aileu
800120000041/18	FUNDO COVID-19	SUKU TOHUMETA	BNCTTLDI	35,600.00	Subsidio Uma Kain fulan Abril & Maio 2020, Municipio Aileu
800120000041/19	FUNDO COVID-19	SUKU ACUBILITOHO	BNCTTLDI	70,600.00	Subsidio Uma Kain fulan Abril & Maio 2020, Municipio Aileu
800120000041/20	FUNDO COVID-19	SUKU BERELEU	BNCTTLDI	67,600.00	Subsidio Uma Kain fulan Abril & Maio 2020, Municipio Aileu
800120000041/21	FUNDO COVID-19	SUKU BETULAU	BNCTTLDI	51,800.00	Subsidio Uma Kain fulan Abril & Maio 2020, Municipio Aileu
800120000041/22	FUNDO COVID-19	SUKU FAHISOI	BNCTTLDI	86,400.00	Subsidio Uma Kain fulan Abril & Maio 2020, Municipio Aileu
800120000041/23	FUNDO COVID-19	SUKU FATURILAU	BNCTTLDI	29,200.00	Subsidio Uma Kain fulan Abril & Maio 2020, Municipio Aileu
800120000041/24	FUNDO COVID-19	SUKU MANUCASA	BNCTTLDI	35,000.00	Subsidio Uma Kain fulan Abril & Maio 2020, Municipio Aileu
800120000041/25	FUNDO COVID-19	SUKU NAMOLESSO	BNCTTLDI	68,400.00	Subsidio Uma Kain fulan Abril & Maio 2020, Municipio Aileu
800120000041/26	FUNDO COVID-19	SUKU ACUMAU	BNCTTLDI	112,400.00	Subsidio Uma Kain fulan Abril & Maio 2020, Municipio Aileu
800120000041/27	FUNDO COVID-19	SUKU FADABLOCO	BNCTTLDI	117,200.00	Subsidio Uma Kain fulan Abril & Maio 2020, Municipio Aileu
800120000041/28	FUNDO COVID-19	SUKU FAHISOI	BNCTTLDI	80,800.00	Subsidio Uma Kain fulan Abril & Maio 2020, Municipio Aileu
800120000041/29	FUNDO COVID-19	SUKU FATURASA	BNCTTLDI	71,400.00	Subsidio Uma Kain fulan Abril & Maio 2020, Municipio Aileu
800120000041/30	FUNDO COVID-19	SUKU HAUTOHO	BNCTTLDI	53,000.00	Subsidio Uma Kain fulan Abril & Maio 2020, Municipio Aileu
800120000041/31	FUNDO COVID-19	SUKU MAUMETA	BNCTTLDI	28,600.00	Subsidio Uma Kain fulan Abril & Maio 2020, Municipio Aileu
800120000041/32	FUNDO COVID-19	SUKU LIURAI	BNCTTLDI	25,800.00	Subsidio Uma Kain fulan Abril & Maio 2020, Municipio Aileu
800120000041/33	FUNDO COVID-19	SUKU TULATAQUEO	BNCTTLDI	126,400.00	Subsidio Uma Kain fulan Abril & Maio 2020, Municipio Aileu

Pagamento Subsido Uma Kain - Municipio Baucau

TransactionId	DebtorName	CreditorName	Creditor BIC	Amount	Details
800120000042/1	FUNDO COVID-19	SUCO AFALOICAI	BNCTTLDI	50,400.00	Subsidio Uma Kain fulan Abril & Maio 2020, Municipio Baucau
800120000042/2	FUNDO COVID-19	SUCO ALAWA CRAIK	BNCTTLDI	79,600.00	Subsidio Uma Kain fulan Abril & Maio 2020, Municipio Baucau
800120000042/3	FUNDO COVID-19	SUCO ALAWA LETEN	BNCTTLDI	47,400.00	Subsidio Uma Kain fulan Abril & Maio 2020, Municipio Baucau
800120000042/4	FUNDO COVID-19	SUCO DEFAWASSE	BNCTTLDI	45,000.00	Subsidio Uma Kain fulan Abril & Maio 2020, Municipio Baucau
800120000042/5	FUNDO COVID-19	SUCO HAE-CONI	BNCTTLDI	106,200.00	Subsidio Uma Kain fulan Abril & Maio 2020, Municipio Baucau
800120000042/6	FUNDO COVID-19	SUCO LARISULA	BNCTTLDI	57,000.00	Subsidio Uma Kain fulan Abril & Maio 2020, Municipio Baucau
800120000042/7	FUNDO COVID-19	SUCO LAVATERI	BNCTTLDI	88,200.00	Subsidio Uma Kain fulan Abril & Maio 2020, Municipio Baucau
800120000042/8	FUNDO COVID-19	SUCO OSSOHUNA	BNCTTLDI	37,400.00	Subsidio Uma Kain fulan Abril & Maio 2020, Municipio Baucau
800120000042/9	FUNDO COVID-19	SUCO SAMALARI	BNCTTLDI	78,200.00	Subsidio Uma Kain fulan Abril & Maio 2020, Municipio Baucau
800120000042/10	FUNDO COVID-19	SUCO UACALA	BNCTTLDI	25,200.00	Subsidio Uma Kain fulan Abril & Maio 2020, Municipio Baucau
800120000042/11	FUNDO COVID-19	SUCO BAHU	BNCTTLDI	417,800.00	Subsidio Uma Kain fulan Abril & Maio 2020, Municipio Baucau
800120000042/12	FUNDO COVID-19	SUCO BUCOLI	BNCTTLDI	135,000.00	Subsidio Uma Kain fulan Abril & Maio 2020, Municipio Baucau
800120000042/13	FUNDO COVID-19	SUCO BUIBAU	BNCTTLDI	199,600.00	Subsidio Uma Kain fulan Abril & Maio 2020, Municipio Baucau
800120000042/14	FUNDO COVID-19	SUCO BURUMA	BNCTTLDI	172,400.00	Subsidio Uma Kain fulan Abril & Maio 2020, Municipio Baucau
800120000042/15	FUNDO COVID-19	SUCO CAIBADA	BNCTTLDI	195,600.00	Subsidio Uma Kain fulan Abril & Maio 2020, Municipio Baucau
800120000042/16	FUNDO COVID-19	SUCO GARIUAI	BNCTTLDI	301,800.00	Subsidio Uma Kain fulan Abril & Maio 2020, Municipio Baucau
800120000042/17	FUNDO COVID-19	SUCO SAMALARI	BNCTTLDI	136,200.00	Subsidio Uma Kain fulan Abril & Maio 2020, Municipio Baucau
800120000042/18	FUNDO COVID-19	SUCO SEICAL	BNCTTLDI	133,800.00	Subsidio Uma Kain fulan Abril & Maio 2020, Municipio Baucau
800120000042/19	FUNDO COVID-19	SUCO TIRILOLO	BNCTTLDI	339,000.00	Subsidio Uma Kain fulan Abril & Maio 2020, Municipio Baucau
800120000042/20	FUNDO COVID-19	SUCO TRILOCA	BNCTTLDI	123,800.00	Subsidio Uma Kain fulan Abril & Maio 2020, Municipio Baucau
800120000042/21	FUNDO COVID-19	SUCO UAILILI	BNCTTLDI	202,200.00	Subsidio Uma Kain fulan Abril & Maio 2020, Municipio Baucau
800120000042/22	FUNDO COVID-19	SUCO ATELARI	BNCTTLDI	88,600.00	Subsidio Uma Kain fulan Abril & Maio 2020, Municipio Baucau
800120000042/23	FUNDO COVID-19	SUCO LIBAGUA	BNCTTLDI	78,800.00	Subsidio Uma Kain fulan Abril & Maio 2020, Municipio Baucau
800120000042/24	FUNDO COVID-19	SUCO NUNIRA	BNCTTLDI	111,800.00	Subsidio Uma Kain fulan Abril & Maio 2020, Municipio Baucau
800120000042/25	FUNDO COVID-19	SUCO SAELARI	BNCTTLDI	112,200.00	Subsidio Uma Kain fulan Abril & Maio 2020, Municipio Baucau
800120000042/26	FUNDO COVID-19	SUCO SAGADATE	BNCTTLDI	161,800.00	Subsidio Uma Kain fulan Abril & Maio 2020, Municipio Baucau
800120000042/27	FUNDO COVID-19	SUCO SAMALARI	BNCTTLDI	180,800.00	Subsidio Uma Kain fulan Abril & Maio 2020, Municipio Baucau
800120000042/28	FUNDO COVID-19	SUCO SOBA	BNCTTLDI	126,600.00	Subsidio Uma Kain fulan Abril & Maio 2020, Municipio Baucau
800120000042/29	FUNDO COVID-19	SUCO TEQUINOMATA	BNCTTLDI	106,000.00	Subsidio Uma Kain fulan Abril & Maio 2020, Municipio Baucau
800120000042/30	FUNDO COVID-19	SUCO ABAFALA	BNCTTLDI	61,200.00	Subsidio Uma Kain fulan Abril & Maio 2020, Municipio Baucau
800120000042/31	FUNDO COVID-20	SUCO ABO	BNCTTLDI	95,600.00	Subsidio Uma Kain fulan Abril & Maio 2020, Municipio Baucau
800120000042/32	FUNDO COVID-21	SUCO AFACA	BNCTTLDI	95,800.00	Subsidio Uma Kain fulan Abril & Maio 2020, Municipio Baucau
800120000042/33	FUNDO COVID-22	SUCO BAGUIA	BNCTTLDI	70,200.00	Subsidio Uma Kain fulan Abril & Maio 2020, Municipio Baucau
800120000042/34	FUNDO COVID-23	SUCO BUALALE	BNCTTLDI	47,400.00	Subsidio Uma Kain fulan Abril & Maio 2020, Municipio Baucau
800120000042/35	FUNDO COVID-24	SUCO GURUCA	BNCTTLDI	119,000.00	Subsidio Uma Kain fulan Abril & Maio 2020, Municipio Baucau
800120000042/36	FUNDO COVID-25	SUCO LACULIU	BNCTTLDI	91,400.00	Subsidio Uma Kain fulan Abril & Maio 2020, Municipio Baucau
800120000042/37	FUNDO COVID-26	SUCO LAISORULAI DE B	BNCTTLDI	68,600.00	Subsidio Uma Kain fulan Abril & Maio 2020, Municipio Baucau
800120000042/38	FUNDO COVID-27	SUCO LAISOROLAI DE C	BNCTTLDI	61,400.00	Subsidio Uma Kain fulan Abril & Maio 2020, Municipio Baucau

800120000042/39	FUNDO COVID-28	SUCO LELALAI	BNCTTLDI	85,600.00	Subsidio Uma Kain fulan Abril & Maio 2020, Municipio Baucau
800120000042/40	FUNDO COVID-29	SUCO LETEMUMO	BNCTTLDI	172,400.00	Subsidio Uma Kain fulan Abril & Maio 2020, Municipio Baucau
800120000042/41	FUNDO COVID-30	SUCO MACALACO	BNCTTLDI	64,600.00	Subsidio Uma Kain fulan Abril & Maio 2020, Municipio Baucau
800120000042/42	FUNDO COVID-31	SUCO MALURO	BNCTTLDI	78,400.00	Subsidio Uma Kain fulan Abril & Maio 2020, Municipio Baucau
800120000042/43	FUNDO COVID-32	SUCO NAMANEI	BNCTTLDI	96,400.00	Subsidio Uma Kain fulan Abril & Maio 2020, Municipio Baucau
800120000042/44	FUNDO COVID-33	SUCO UAITAME	BNCTTLDI	130,400.00	Subsidio Uma Kain fulan Abril & Maio 2020, Municipio Baucau
800120000042/45	FUNDO COVID-34	SUCO CAI-CUA	BNCTTLDI	78,000.00	Subsidio Uma Kain fulan Abril & Maio 2020, Municipio Baucau
800120000042/46	FUNDO COVID-35	SUCO LOI-LUBO	BNCTTLDI	74,800.00	Subsidio Uma Kain fulan Abril & Maio 2020, Municipio Baucau
800120000042/47	FUNDO COVID-36	SUCO OSSOUALA	BNCTTLDI	100,400.00	Subsidio Uma Kain fulan Abril & Maio 2020, Municipio Baucau
800120000042/48	FUNDO COVID-37	SUCO OSTICO	BNCTTLDI	82,400.00	Subsidio Uma Kain fulan Abril & Maio 2020, Municipio Baucau
800120000042/49	FUNDO COVID-38	SUCO UAIGAE	BNCTTLDI	52,600.00	Subsidio Uma Kain fulan Abril & Maio 2020, Municipio Baucau
800120000042/50	FUNDO COVID-39	SUCO UATU-LARI	BNCTTLDI	65,600.00	Subsidio Uma Kain fulan Abril & Maio 2020, Municipio Baucau
800120000042/51	FUNDO COVID-40	SUCO VEMASSE	BNCTTLDI	169,400.00	Subsidio Uma Kain fulan Abril & Maio 2020, Municipio Baucau
800120000042/52	FUNDO COVID-41	SUCO BADO HOO	BNCTTLDI	116,200.00	Subsidio Uma Kain fulan Abril & Maio 2020, Municipio Baucau
800120000042/53	FUNDO COVID-42	SUCO BAHA MORI	BNCTTLDI	120,600.00	Subsidio Uma Kain fulan Abril & Maio 2020, Municipio Baucau
800120000042/54	FUNDO COVID-43	SUCO FATULIA	BNCTTLDI	140,600.00	Subsidio Uma Kain fulan Abril & Maio 2020, Municipio Baucau
800120000042/55	FUNDO COVID-44	SUCO UAI OLI	BNCTTLDI	103,200.00	Subsidio Uma Kain fulan Abril & Maio 2020, Municipio Baucau
800120000042/56	FUNDO COVID-45	SUCO UAILAHA	BNCTTLDI	69,400.00	Subsidio Uma Kain fulan Abril & Maio 2020, Municipio Baucau
800120000042/57	FUNDO COVID-46	SUCO UATO-HACO	BNCTTLDI	146,200.00	Subsidio Uma Kain fulan Abril & Maio 2020, Municipio Baucau
800120000042/58	FUNDO COVID-47	SUCO UMA ANA ICO	BNCTTLDI	109,600.00	Subsidio Uma Kain fulan Abril & Maio 2020, Municipio Baucau
800120000042/59	FUNDO COVID-48	SUCO UMA ANA ULO	BNCTTLDI	124,400.00	Subsidio Uma Kain fulan Abril & Maio 2020, Municipio Baucau

Pagamento Subsido Uma Kain - Municipio Bobonaro

TransactionId	DebtorName	DebtorAccount	CreditorName	Creditor BIC	Amount	Details
800120000043/1	FUNDO COVID-19	TL389000000100003718078	FUNDUS SUCO AIDABALETEN	BNCTTLDI	325,600.00	Subsidio Uma Kain fulan Abril & Maio 2020, Municipio Bobonaro
800120000043/2	FUNDO COVID-19	TL389000000100003718078	FUNDUS SUCO ATABAE	BNCTTLDI	107,800.00	Subsidio Uma Kain fulan Abril & Maio 2020, Municipio Bobonaro
800120000043/3	FUNDO COVID-19	TL389000000100003718078	FUNDUS SUCO HATAZ	BNCTTLDI	125,600.00	Subsidio Uma Kain fulan Abril & Maio 2020, Municipio Bobonaro
800120000043/4	FUNDO COVID-19	TL389000000100003718078	FUNDUS SUCO RAIROBO	BNCTTLDI	98,000.00	Subsidio Uma Kain fulan Abril & Maio 2020, Municipio Bobonaro
800120000043/5	FUNDO COVID-19	TL389000000100003718078	FUNDUS SUCO BALIBO	BNCTTLDI	234,800.00	Subsidio Uma Kain fulan Abril & Maio 2020, Municipio Bobonaro
800120000043/6	FUNDO COVID-19	TL389000000100003718078	FUNDUS SUCO BATUGADE	BNCTTLDI	138,200.00	Subsidio Uma Kain fulan Abril & Maio 2020, Municipio Bobonaro
800120000043/7	FUNDO COVID-19	TL389000000100003718078	FUNDUS SUCO COWA	BNCTTLDI	120,600.00	Subsidio Uma Kain fulan Abril & Maio 2020, Municipio Bobonaro
800120000043/8	FUNDO COVID-19	TL389000000100003718078	FUNDUS SUCO LEOHITO	BNCTTLDI	211,200.00	Subsidio Uma Kain fulan Abril & Maio 2020, Municipio Bobonaro
800120000043/9	FUNDO COVID-19	TL389000000100003718078	FUNDUS SUCO LEOLIMA	BNCTTLDI	156,200.00	Subsidio Uma Kain fulan Abril & Maio 2020, Municipio Bobonaro
800120000043/10	FUNDO COVID-19	TL389000000100003718078	FUNDUS SUCO SANIRIN	BNCTTLDI	124,600.00	Subsidio Uma Kain fulan Abril & Maio 2020, Municipio Bobonaro
800120000043/11	FUNDO COVID-19	TL389000000100003718078	FUNDUS SUCO AI ASSA	BNCTTLDI	120,400.00	Subsidio Uma Kain fulan Abril & Maio 2020, Municipio Bobonaro
800120000043/12	FUNDO COVID-19	TL389000000100003718078	FUNDUS SUCO ATU ABEN	BNCTTLDI	47,200.00	Subsidio Uma Kain fulan Abril & Maio 2020, Municipio Bobonaro
800120000043/13	FUNDO COVID-19	TL389000000100003718078	FUNDUS SUCO BOBONARO	BNCTTLDI	89,400.00	Subsidio Uma Kain fulan Abril & Maio 2020, Municipio Bobonaro
800120000043/14	FUNDO COVID-19	TL389000000100003718078	FUNDUS SUCO CARABAU	BNCTTLDI	124,000.00	Subsidio Uma Kain fulan Abril & Maio 2020, Municipio Bobonaro
800120000043/15	FUNDO COVID-19	TL389000000100003718078	FUNDUS SUCO COLIMAU	BNCTTLDI	88,800.00	Subsidio Uma Kain fulan Abril & Maio 2020, Municipio Bobonaro
800120000043/16	FUNDO COVID-19	TL389000000100003718078	FUNDUS SUCO COTABOT	BNCTTLDI	36,200.00	Subsidio Uma Kain fulan Abril & Maio 2020, Municipio Bobonaro
800120000043/17	FUNDO COVID-19	TL389000000100003718078	FUNDUS SUCO ILAT LAUN	BNCTTLDI	80,200.00	Subsidio Uma Kain fulan Abril & Maio 2020, Municipio Bobonaro
800120000043/18	FUNDO COVID-19	TL389000000100003718078	FUNDUS SUCO LEBER	BNCTTLDI	67,200.00	Subsidio Uma Kain fulan Abril & Maio 2020, Municipio Bobonaro
800120000043/19	FUNDO COVID-19	TL389000000100003718078	FUNDOS SUCO LOUR	BNCTTLDI	56,200.00	Subsidio Uma Kain fulan Abril & Maio 2020, Municipio Bobonaro
800120000043/20	FUNDO COVID-19	TL389000000100003718078	FUNDUS SUCO LOURBA	BNCTTLDI	86,800.00	Subsidio Uma Kain fulan Abril & Maio 2020, Municipio Bobonaro
800120000043/21	FUNDO COVID-19	TL389000000100003718078	FUNDUS SUCO MALEUBU	BNCTTLDI	127,000.00	Subsidio Uma Kain fulan Abril & Maio 2020, Municipio Bobonaro
800120000043/22	FUNDO COVID-19	TL389000000100003718078	FUNDUS SUCO MALILAIT	BNCTTLDI	83,600.00	Subsidio Uma Kain fulan Abril & Maio 2020, Municipio Bobonaro
800120000043/23	FUNDO COVID-19	TL389000000100003718078	FUNDUS SUCO MOLOP	BNCTTLDI	77,200.00	Subsidio Uma Kain fulan Abril & Maio 2020, Municipio Bobonaro
800120000043/24	FUNDO COVID-19	TL389000000100003718078	FUNDUS SUCO OE LEU	BNCTTLDI	71,400.00	Subsidio Uma Kain fulan Abril & Maio 2020, Municipio Bobonaro
800120000043/25	FUNDO COVID-19	TL389000000100003718078	FUNDUS SUCO SIBUNI	BNCTTLDI	45,400.00	Subsidio Uma Kain fulan Abril & Maio 2020, Municipio Bobonaro
800120000043/26	FUNDO COVID-19	TL389000000100003718078	FUNDUS SUCO SOILESO	BNCTTLDI	59,000.00	Subsidio Uma Kain fulan Abril & Maio 2020, Municipio Bobonaro
800120000043/27	FUNDO COVID-19	TL389000000100003718078	FUNDUS SUCO TAPO	BNCTTLDI	49,800.00	Subsidio Uma Kain fulan Abril & Maio 2020, Municipio Bobonaro
800120000043/28	FUNDO COVID-19	TL389000000100003718078	FUNDUS SUCO TEBABUI	BNCTTLDI	70,200.00	Subsidio Uma Kain fulan Abril & Maio 2020, Municipio Bobonaro
800120000043/29	FUNDO COVID-19	TL389000000100003718078	FUNDUS SUCO ATUDARA	BNCTTLDI	90,000.00	Subsidio Uma Kain fulan Abril & Maio 2020, Municipio Bobonaro
800120000043/30	FUNDO COVID-19	TL389000000100003718078	FUNDUS SUCO DAU UDU	BNCTTLDI	30,800.00	Subsidio Uma Kain fulan Abril & Maio 2020, Municipio Bobonaro
800120000043/31	FUNDO COVID-20	TL389000000100003718078	FUNDUS SUCO GOULOLO	BNCTTLDI	67,800.00	Subsidio Uma Kain fulan Abril & Maio 2020, Municipio Bobonaro
800120000043/32	FUNDO COVID-21	TL389000000100003718078	FUNDUS SUCO GUENU LAI	BNCTTLDI	37,000.00	Subsidio Uma Kain fulan Abril & Maio 2020, Municipio Bobonaro
800120000043/33	FUNDO COVID-22	TL389000000100003718078	FUNDUS SUCO MANAPA	BNCTTLDI	94,600.00	Subsidio Uma Kain fulan Abril & Maio 2020, Municipio Bobonaro
800120000043/34	FUNDO COVID-23	TL389000000100003718078	FUNDUS SUCO MELIGO	BNCTTLDI	151,400.00	Subsidio Uma Kain fulan Abril & Maio 2020, Municipio Bobonaro
800120000043/35	FUNDO COVID-24	TL389000000100003718078	FUNDUS SUCO PURUGOA	BNCTTLDI	48,800.00	Subsidio Uma Kain fulan Abril & Maio 2020, Municipio Bobonaro
800120000043/36	FUNDO COVID-25	TL389000000100003718078	FUNDUS SUCO RAIHEU	BNCTTLDI	76,400.00	Subsidio Uma Kain fulan Abril & Maio 2020, Municipio Bobonaro
800120000043/37	FUNDO COVID-26	TL389000000100003718078	FUNDUS SUKU DEUDET	BNCTTLDI	39,000.00	Subsidio Uma Kain fulan Abril & Maio 2020, Municipio Bobonaro
800120000043/38	FUNDO COVID-27	TL389000000100003718078	FUNDUS SUKU GILDAPIL	BNCTTLDI	63,800.00	Subsidio Uma Kain fulan Abril & Maio 2020, Municipio Bobonaro
800120000043/39	FUNDO COVID-28	TL389000000100003718078	FUNDUS SUKU GUDA	BNCTTLDI	49,800.00	Subsidio Uma Kain fulan Abril & Maio 2020, Municipio Bobonaro
800120000043/40	FUNDO COVID-29	TL389000000100003718078	FUNDUS SUKU LEBOS	BNCTTLDI	53,200.00	Subsidio Uma Kain fulan Abril & Maio 2020, Municipio Bobonaro
800120000043/41	FUNDO COVID-30	TL389000000100003718078	FUNDUS SUKU LONTAS	BNCTTLDI	49,000.00	Subsidio Uma Kain fulan Abril & Maio 2020, Municipio Bobonaro
800120000043/42	FUNDO COVID-31	TL389000000100003718078	FUNDUS SUKU LUPAL	BNCTTLDI	57,600.00	Subsidio Uma Kain fulan Abril & Maio 2020, Municipio Bobonaro
800120000043/43	FUNDO COVID-32	TL389000000100003718078	FUNDUS SUKU OPA	BNCTTLDI	87,800.00	Subsidio Uma Kain fulan Abril & Maio 2020, Municipio Bobonaro
800120000043/44	FUNDO COVID-33	TL389000000100003718078	FUNDUS SUCO HOLSA	BNCTTLDI	364,600.00	Subsidio Uma Kain fulan Abril & Maio 2020, Municipio Bobonaro

800120000043/45	FUNDO COVID-34	TL389000000100003718078	FUNDUS SUCO LAHOMEA	BNCTTLDI	262,200.00	Subsidio Uma Kain fulan Abril & Maio 2020, Municipio Bobonaro
800120000043/46	FUNDO COVID-35	TL389000000100003718078	FUNDUS SUCO ODOMAU	BNCTTLDI	176,400.00	Subsidio Uma Kain fulan Abril & Maio 2020, Municipio Bobonaro
800120000043/47	FUNDO COVID-36	TL389000000100003718078	FUNDUS SUCO RAIFUN	BNCTTLDI	135,400.00	Subsidio Uma Kain fulan Abril & Maio 2020, Municipio Bobonaro
800120000043/48	FUNDO COVID-37	TL389000000100003718078	FUNDUS SUCO RITABOU	BNCTTLDI	336,200.00	Subsidio Uma Kain fulan Abril & Maio 2020, Municipio Bobonaro
800120000043/49	FUNDO COVID-38	TL389000000100003718078	FUNDUS SUKU SABURAI	BNCTTLDI	142,600.00	Subsidio Uma Kain fulan Abril & Maio 2020, Municipio Bobonaro
800120000043/50	FUNDO COVID-39	TL389000000100003718078	FUNDUS SUCO TAPO MEMO	BNCTTLDI	231,400.00	Subsidio Uma Kain fulan Abril & Maio 2020, Municipio Bobonaro

Pagamento Subsido Uma Kain - Municipio Covalima

TransactionId	DebtorName	CreditorName	Creditor BIC	Amount	Details
800120000047/1	FUNDO COVID-19	CONTA OFIC. SUKU FATULULIC	BNCTTLDI	46,800.00	Subsidio Uma Kain fulan Abril & Maio 2020, Municipio Covalima
800120000047/2	FUNDO COVID-19	CONTA OFIC. SUKU TAROMAN	BNCTTLDI	98,000.00	Subsidio Uma Kain fulan Abril & Maio 2020, Municipio Covalima
800120000047/3	FUNDO COVID-19	CONTA OFIC. SUKU BELULIC LETEN	BNCTTLDI	97,000.00	Subsidio Uma Kain fulan Abril & Maio 2020, Municipio Covalima
800120000047/4	FUNDO COVID-19	CONTA OFIC. SUKU FATUMEA	BNCTTLDI	49,600.00	Subsidio Uma Kain fulan Abril & Maio 2020, Municipio Covalima
800120000047/5	FUNDO COVID-19	CONTA OFIC. SUKU NANU	BNCTTLDI	45,400.00	Subsidio Uma Kain fulan Abril & Maio 2020, Municipio Covalima
800120000047/6	FUNDO COVID-19	CONTA OFIC. SUKU DATO RUA	BNCTTLDI	59,800.00	Subsidio Uma Kain fulan Abril & Maio 2020, Municipio Covalima
800120000047/7	FUNDO COVID-19	CONTA OFIC. SUKU DATO TOLU	BNCTTLDI	83,200.00	Subsidio Uma Kain fulan Abril & Maio 2020, Municipio Covalima
800120000047/8	FUNDO COVID-19	CONTA OFIC. SUKU FOHOREM	BNCTTLDI	75,400.00	Subsidio Uma Kain fulan Abril & Maio 2020, Municipio Covalima
800120000047/9	FUNDO COVID-19	CONTA OFIC. SUKU LACTOS	BNCTTLDI	71,800.00	Subsidio Uma Kain fulan Abril & Maio 2020, Municipio Covalima
800120000047/10	FUNDO COVID-19	CONTA OFIC. SUKU BELECASAC	BNCTTLDI	143,600.00	Subsidio Uma Kain fulan Abril & Maio 2020, Municipio Covalima
800120000047/11	FUNDO COVID-19	CONTA OFIC. SUKU HOLPILAT	BNCTTLDI	125,800.00	Subsidio Uma Kain fulan Abril & Maio 2020, Municipio Covalima
800120000047/12	FUNDO COVID-19	CONTA OFIC. SUKU MATAI	BNCTTLDI	168,800.00	Subsidio Uma Kain fulan Abril & Maio 2020, Municipio Covalima
800120000047/13	FUNDO COVID-19	CONTA OFIC. SUKU OGUES	BNCTTLDI	138,200.00	Subsidio Uma Kain fulan Abril & Maio 2020, Municipio Covalima
800120000047/14	FUNDO COVID-19	CONTA OFIC. SUKU BECO	BNCTTLDI	210,600.00	Subsidio Uma Kain fulan Abril & Maio 2020, Municipio Covalima
800120000047/15	FUNDO COVID-19	CONTA OFIC. SUKU CAMENASA	BNCTTLDI	227,200.00	Subsidio Uma Kain fulan Abril & Maio 2020, Municipio Covalima
800120000047/16	FUNDO COVID-19	CONTA OFIC. SUKU DEBOS	BNCTTLDI	401,800.00	Subsidio Uma Kain fulan Abril & Maio 2020, Municipio Covalima
800120000047/17	FUNDO COVID-19	CONTA OFIC. SUKU LABARAI	BNCTTLDI	152,200.00	Subsidio Uma Kain fulan Abril & Maio 2020, Municipio Covalima
800120000047/18	FUNDO COVID-19	CONTA OFIC. SUKU SUAI LORO	BNCTTLDI	214,400.00	Subsidio Uma Kain fulan Abril & Maio 2020, Municipio Covalima
800120000047/19	FUNDO COVID-19	CONTA OFIC. SUKU BEISEUC	BNCTTLDI	134,800.00	Subsidio Uma Kain fulan Abril & Maio 2020, Municipio Covalima
800120000047/20	FUNDO COVID-19	CONTA OFIC. SUKU CASABAUC	BNCTTLDI	92,400.00	Subsidio Uma Kain fulan Abril & Maio 2020, Municipio Covalima
800120000047/21	FUNDO COVID-19	CONTA OFIC. SUKU LALAWA	BNCTTLDI	89,600.00	Subsidio Uma Kain fulan Abril & Maio 2020, Municipio Covalima
800120000047/22	FUNDO COVID-19	CONTA OFIC. SUKU MAUDEMO	BNCTTLDI	139,800.00	Subsidio Uma Kain fulan Abril & Maio 2020, Municipio Covalima
800120000047/23	FUNDO COVID-19	CONTA OFIC. SUKU FATULETO	BNCTTLDI	96,200.00	Subsidio Uma Kain fulan Abril & Maio 2020, Municipio Covalima
800120000047/24	FUNDO COVID-19	CONTA OFIC. SUKU LEPO	BNCTTLDI	88,200.00	Subsidio Uma Kain fulan Abril & Maio 2020, Municipio Covalima
800120000047/25	FUNDO COVID-19	CONTA OFIC. SUKU LOUR	BNCTTLDI	139,200.00	Subsidio Uma Kain fulan Abril & Maio 2020, Municipio Covalima
800120000047/26	FUNDO COVID-19	CONTA OFIC. SUKU MAPE	BNCTTLDI	58,000.00	Subsidio Uma Kain fulan Abril & Maio 2020, Municipio Covalima
800120000047/27	FUNDO COVID-19	CONTA OFIC. SUKU RAIMEA	BNCTTLDI	124,600.00	Subsidio Uma Kain fulan Abril & Maio 2020, Municipio Covalima
800120000047/28	FUNDO COVID-19	CONTA OFIC. SUKU TASHILIN	BNCTTLDI	128,000.00	Subsidio Uma Kain fulan Abril & Maio 2020, Municipio Covalima
800120000047/29	FUNDO COVID-19	CONTA OFIC. SUKU USECAI	BNCTTLDI	20,800.00	Subsidio Uma Kain fulan Abril & Maio 2020, Municipio Covalima
800120000047/30	FUNDO COVID-19	CONTA OFIC. SUKU ZULO	BNCTTLDI	131,200.00	Subsidio Uma Kain fulan Abril & Maio 2020, Municipio Covalima

Pagamento Subsido Uma Kain - Municipio Dili

TransactionId	DebtorName	CreditorName	Creditor BIC	Amount	Details
800120000044/1	FUNDO COVID-19	C.O.P.A ATAURO BELOI	BNCTTLDI	89200	Subsidio Uma Kain fulan Abril & Maio 2020, Municipio Dili
800120000044/2	FUNDO COVID-19	C.O.P.A ATAURO BIQUELI	BNCTTLDI	138400	Subsidio Uma Kain fulan Abril & Maio 2020, Municipio Dili
800120000044/3	FUNDO COVID-19	C.O.P.A ATAURO-MACADADE	BNCTTLDI	111200	Subsidio Uma Kain fulan Abril & Maio 2020, Municipio Dili
800120000044/4	FUNDO COVID-19	C.O.P.A ATAURO-MAQUILI	BNCTTLDI	35200	Subsidio Uma Kain fulan Abril & Maio 2020, Municipio Dili
800120000044/5	FUNDO COVID-19	C. O. P. A ATAURO VILA	BNCTTLDI	86600	Subsidio Uma Kain fulan Abril & Maio 2020, Municipio Dili
800120000044/6	FUNDO COVID-19	POSTO ADM. SUCO AILOC	BNCTTLDI	113000	Subsidio Uma Kain fulan Abril & Maio 2020, Municipio Dili
800120000044/7	FUNDO COVID-19	C.O.P.A CRISTO REI-BALIBAR	BNCTTLDI	69200	Subsidio Uma Kain fulan Abril & Maio 2020, Municipio Dili
800120000044/8	FUNDO COVID-19	C.O.P.A CRISTO REI	BNCTTLDI	1054600	Subsidio Uma Kain fulan Abril & Maio 2020, Municipio Dili
800120000044/9	FUNDO COVID-19	C.O.P.A CRISTO REI B. SANTANA	BNCTTLDI	285600	Subsidio Uma Kain fulan Abril & Maio 2020, Municipio Dili
800120000044/10	FUNDO COVID-19	C.O.P.A CRISTO REI CAMEA	BNCTTLDI	322200	Subsidio Uma Kain fulan Abril & Maio 2020, Municipio Dili
800120000044/11	FUNDO COVID-19	C.O.P.A CRISTO REI CULUHUN	BNCTTLDI	309000	Subsidio Uma Kain fulan Abril & Maio 2020, Municipio Dili
800120000044/12	FUNDO COVID-19	C.O.P.A CRISTO REI-HERA	BNCTTLDI	469600	Subsidio Uma Kain fulan Abril & Maio 2020, Municipio Dili
800120000044/13	FUNDO COVID-19	C.O.P.A.C. REI METIAUT	BNCTTLDI	80000	Subsidio Uma Kain fulan Abril & Maio 2020, Municipio Dili
800120000044/14	FUNDO COVID-19	C.O.P.A DOM ALEIXO BAIRRO PITE	BNCTTLDI	1237600	Subsidio Uma Kain fulan Abril & Maio 2020, Municipio Dili
800120000044/15	FUNDO COVID-19	COPA DOM A. SUCO BEBONUK	BNCTTLDI	505800	Subsidio Uma Kain fulan Abril & Maio 2020, Municipio Dili
800120000044/16	FUNDO COVID-19	C.O.P.A DOM ALEIXO COMORO	BNCTTLDI	1921800	Subsidio Uma Kain fulan Abril & Maio 2020, Municipio Dili
800120000044/17	FUNDO COVID-19	C.O.P.A DOM ALEIXO FATUHADA	BNCTTLDI	787200	Subsidio Uma Kain fulan Abril & Maio 2020, Municipio Dili
800120000044/18	FUNDO COVID-19	C.O.P.A D. ALEIXO C. ALOR	BNCTTLDI	241600	Subsidio Uma Kain fulan Abril & Maio 2020, Municipio Dili
800120000044/19	FUNDO COVID-19	COPA D. ALEIXO SUCO MADOHI	BNCTTLDI	861200	Subsidio Uma Kain fulan Abril & Maio 2020, Municipio Dili
800120000044/20	FUNDO COVID-19	CONTA O.P.A DOM ALEIXO SUCO MANLEUANA	BNCTTLDI	580200	Subsidio Uma Kain fulan Abril & Maio 2020, Municipio Dili
800120000044/21	FUNDO COVID-19	COPA METINARU MANTELOLAO	BNCTTLDI	94800	Subsidio Uma Kain fulan Abril & Maio 2020, Municipio Dili
800120000044/22	FUNDO COVID-20	C.O.P.A METINARO-SABULI	BNCTTLDI	63200	Subsidio Uma Kain fulan Abril & Maio 2020, Municipio Dili
800120000044/23	FUNDO COVID-21	C.O.P.A METINARO-DUYUNG	BNCTTLDI	150800	Subsidio Uma Kain fulan Abril & Maio 2020, Municipio Dili
800120000044/24	FUNDO COVID-22	COPA NAIN FETO AKADIRUHUN	BNCTTLDI	127400	Subsidio Uma Kain fulan Abril & Maio 2020, Municipio Dili
800120000044/25	FUNDO COVID-23	C.O.P.A NAIN FETO BEMORI	BNCTTLDI	203400	Subsidio Uma Kain fulan Abril & Maio 2020, Municipio Dili
800120000044/26	FUNDO COVID-24	C.O.P.A NAINFETO-LECIDERE	BNCTTLDI	62400	Subsidio Uma Kain fulan Abril & Maio 2020, Municipio Dili
800120000044/27	FUNDO COVID-25	C.O.P.A NAIN FETO GRICENFOR	BNCTTLDI	50000	Subsidio Uma Kain fulan Abril & Maio 2020, Municipio Dili
800120000044/28	FUNDO COVID-26	C.O.P.A NAIN FETO L.ORIEN	BNCTTLDI	529000	Subsidio Uma Kain fulan Abril & Maio 2020, Municipio Dili
800120000044/29	FUNDO COVID-27	C.O.P.A NAIN FETO-ST CRUZ	BNCTTLDI	446200	Subsidio Uma Kain fulan Abril & Maio 2020, Municipio Dili
800120000044/30	FUNDO COVID-28	C.O.P.A VERA CRUZ CAICOLI	BNCTTLDI	219800	Subsidio Uma Kain fulan Abril & Maio 2020, Municipio Dili
800120000044/31	FUNDO COVID-29	C.O.P.A VERA CRUZ-KOLMERA	BNCTTLDI	82000	Subsidio Uma Kain fulan Abril & Maio 2020, Municipio Dili
800120000044/32	FUNDO COVID-30	C.O.P.A VERA CRUZ-DARE	BNCTTLDI	162200	Subsidio Uma Kain fulan Abril & Maio 2020, Municipio Dili
800120000044/33	FUNDO COVID-31	C.O.P.A V. CRUZ LAHANE OCIDENTAL	BNCTTLDI	287600	Subsidio Uma Kain fulan Abril & Maio 2020, Municipio Dili
800120000044/34	FUNDO COVID-32	A.M.D SUKU MASCARENHAS	BNCTTLDI	272000	Subsidio Uma Kain fulan Abril & Maio 2020, Municipio Dili
800120000044/35	FUNDO COVID-33	C.O.P.A. VERA CRUZ-MOTAEL	BNCTTLDI	249800	Subsidio Uma Kain fulan Abril & Maio 2020, Municipio Dili
800120000044/36	FUNDO COVID-34	C.O.P.A VERACRUZ-VILA VERDE	BNCTTLDI	607600	Subsidio Uma Kain fulan Abril & Maio 2020, Municipio Dili

Pagamento Subsido Uma Kain - Municipio Ermera

TransactionId	DebtorName	CreditorName	Creditor BIC	Amount	Details
800120000051/1	FUNDO COVID-19	SUCO ATARA	BNCTTLDI	147,000.00	Subsidio Uma Kain fulan Abril & Maio 2020, Municipio Ermera
800120000051/2	FUNDO COVID-19	SUCO BABOE-CRAIC	BNCTTLDI	116,000.00	Subsidio Uma Kain fulan Abril & Maio 2020, Municipio Ermera
800120000051/3	FUNDO COVID-19	SUCO BABOE LETEN	BNCTTLDI	73,400.00	Subsidio Uma Kain fulan Abril & Maio 2020, Municipio Ermera
800120000051/4	FUNDO COVID-19	SUCO BATUMANO	BNCTTLDI	57,200.00	Subsidio Uma Kain fulan Abril & Maio 2020, Municipio Ermera
800120000051/5	FUNDO COVID-19	SUCO LASAUN	BNCTTLDI	74,800.00	Subsidio Uma Kain fulan Abril & Maio 2020, Municipio Ermera
800120000051/6	FUNDO COVID-19	SUCO LACLO	BNCTTLDI	129,600.00	Subsidio Uma Kain fulan Abril & Maio 2020, Municipio Ermera
800120000051/7	FUNDO COVID-19	SUCO LAUBONU	BNCTTLDI	38,400.00	Subsidio Uma Kain fulan Abril & Maio 2020, Municipio Ermera
800120000051/8	FUNDO COVID-19	SUCO LEIMEA LETEN	BNCTTLDI	118,000.00	Subsidio Uma Kain fulan Abril & Maio 2020, Municipio Ermera
800120000051/9	FUNDO COVID-19	SUCO MALABE	BNCTTLDI	91,400.00	Subsidio Uma Kain fulan Abril & Maio 2020, Municipio Ermera
800120000051/10	FUNDO COVID-19	SUCO OBULO	BNCTTLDI	91,800.00	Subsidio Uma Kain fulan Abril & Maio 2020, Municipio Ermera
800120000051/11	FUNDO COVID-19	SUCO PARAMI	BNCTTLDI	83,800.00	Subsidio Uma Kain fulan Abril & Maio 2020, Municipio Ermera
800120000051/12	FUNDO COVID-19	SUCO TIARLELO	BNCTTLDI	26,400.00	Subsidio Uma Kain fulan Abril & Maio 2020, Municipio Ermera
800120000051/13	FUNDO COVID-19	SUCO ESTADO	BNCTTLDI	188,600.00	Subsidio Uma Kain fulan Abril & Maio 2020, Municipio Ermera
800120000051/14	FUNDO COVID-19	SUCO HUMBOE	BNCTTLDI	115,600.00	Subsidio Uma Kain fulan Abril & Maio 2020, Municipio Ermera
800120000051/15	FUNDO COVID-19	SUCO LAUALA	BNCTTLDI	118,400.00	Subsidio Uma Kain fulan Abril & Maio 2020, Municipio Ermera
800120000051/16	FUNDO COVID-19	SUCO LEGUIMEA	BNCTTLDI	138,600.00	Subsidio Uma Kain fulan Abril & Maio 2020, Municipio Ermera
800120000051/17	FUNDO COVID-19	SUCO MIRTUTU	BNCTTLDI	130,800.00	Subsidio Uma Kain fulan Abril & Maio 2020, Municipio Ermera
800120000051/18	FUNDO COVID-19	SUCO POETETE	BNCTTLDI	428,000.00	Subsidio Uma Kain fulan Abril & Maio 2020, Municipio Ermera
800120000051/19	FUNDO COVID-19	SUCO PONILALA	BNCTTLDI	192,800.00	Subsidio Uma Kain fulan Abril & Maio 2020, Municipio Ermera
800120000051/20	FUNDO COVID-19	SUCO RAIMERHEI	BNCTTLDI	117,600.00	Subsidio Uma Kain fulan Abril & Maio 2020, Municipio Ermera
800120000051/21	FUNDO COVID-19	SUCO RIHEU	BNCTTLDI	127,600.00	Subsidio Uma Kain fulan Abril & Maio 2020, Municipio Ermera
800120000051/22	FUNDO COVID-20	SUCO TALIMORO	BNCTTLDI	150,400.00	Subsidio Uma Kain fulan Abril & Maio 2020, Municipio Ermera
800120000051/23	FUNDO COVID-21	SUCO AILELO	BNCTTLDI	95,000.00	Subsidio Uma Kain fulan Abril & Maio 2020, Municipio Ermera
800120000051/24	FUNDO COVID-22	SUCO SARE/ACULAU	BNCTTLDI	107,400.00	Subsidio Uma Kain fulan Abril & Maio 2020, Municipio Ermera
800120000051/25	FUNDO COVID-23	SUCO FATUBOLU	BNCTTLDI	239,800.00	Subsidio Uma Kain fulan Abril & Maio 2020, Municipio Ermera
800120000051/26	FUNDO COVID-24	SUCO FATUBESI	BNCTTLDI	239,800.00	Subsidio Uma Kain fulan Abril & Maio 2020, Municipio Ermera
800120000051/27	FUNDO COVID-25	SUCO HATOLIA VILA	BNCTTLDI	179,000.00	Subsidio Uma Kain fulan Abril & Maio 2020, Municipio Ermera
800120000051/28	FUNDO COVID-26	SUCO COLIATE/LEOTELO	BNCTTLDI	227,800.00	Subsidio Uma Kain fulan Abril & Maio 2020, Municipio Ermera
800120000051/29	FUNDO COVID-27	SUCO LEIMEA KRAIK	BNCTTLDI	68,200.00	Subsidio Uma Kain fulan Abril & Maio 2020, Municipio Ermera
800120000051/30	FUNDO COVID-28	SUCO LEIMEA SORIN BALU	BNCTTLDI	39,000.00	Subsidio Uma Kain fulan Abril & Maio 2020, Municipio Ermera
800120000051/31	FUNDO COVID-29	SUCO LISAPAT	BNCTTLDI	252,600.00	Subsidio Uma Kain fulan Abril & Maio 2020, Municipio Ermera
800120000051/32	FUNDO COVID-30	SUCO MANUSAE	BNCTTLDI	247,800.00	Subsidio Uma Kain fulan Abril & Maio 2020, Municipio Ermera
800120000051/33	FUNDO COVID-31	SUCO MAU-UBU	BNCTTLDI	95,800.00	Subsidio Uma Kain fulan Abril & Maio 2020, Municipio Ermera
800120000051/34	FUNDO COVID-32	SUCO SAMARA	BNCTTLDI	36,800.00	Subsidio Uma Kain fulan Abril & Maio 2020, Municipio Ermera
800120000051/35	FUNDO COVID-33	SUCO URAHOU	BNCTTLDI	160,800.00	Subsidio Uma Kain fulan Abril & Maio 2020, Municipio Ermera
800120000051/36	FUNDO COVID-34	SUCO DUCURAI	BNCTTLDI	241,600.00	Subsidio Uma Kain fulan Abril & Maio 2020, Municipio Ermera
800120000051/37	FUNDO COVID-35	SUCO ERAULO	BNCTTLDI	100,000.00	Subsidio Uma Kain fulan Abril & Maio 2020, Municipio Ermera
800120000051/38	FUNDO COVID-36	SUCO GOULOLO	BNCTTLDI	75,000.00	Subsidio Uma Kain fulan Abril & Maio 2020, Municipio Ermera

800120000051/39	FUNDO COVID-37	SUCO HATUGAU	BNCTTLDI	93,000.00	Subsidio Uma Kain fulan Abril & Maio 2020, Municipio Ermera
800120000051/40	FUNDO COVID-38	SUCO CATRAI-CRAIC	BNCTTLDI	109,800.00	Subsidio Uma Kain fulan Abril & Maio 2020, Municipio Ermera
800120000051/41	FUNDO COVID-39	SUCO CATRAILETEN	BNCTTLDI	161,800.00	Subsidio Uma Kain fulan Abril & Maio 2020, Municipio Ermera
800120000051/42	FUNDO COVID-40	SUCO LAUANA	BNCTTLDI	163,400.00	Subsidio Uma Kain fulan Abril & Maio 2020, Municipio Ermera
800120000051/43	FUNDO COVID-41	SUCO HAUPU	BNCTTLDI	231,600.00	Subsidio Uma Kain fulan Abril & Maio 2020, Municipio Ermera
800120000051/44	FUNDO COVID-42	SUCO FATUQUERO	BNCTTLDI	90,600.00	Subsidio Uma Kain fulan Abril & Maio 2020, Municipio Ermera
800120000051/45	FUNDO COVID-43	SUCO LIHU	BNCTTLDI	69,400.00	Subsidio Uma Kain fulan Abril & Maio 2020, Municipio Ermera
800120000051/46	FUNDO COVID-44	SUCO MATATA	BNCTTLDI	80,200.00	Subsidio Uma Kain fulan Abril & Maio 2020, Municipio Ermera
800120000051/47	FUNDO COVID-45	SUCO DELECO	BNCTTLDI	20,400.00	Subsidio Uma Kain fulan Abril & Maio 2020, Municipio Ermera
800120000051/48	FUNDO COVID-46	SUCO RAILAKO KRAIK	BNCTTLDI	74,400.00	Subsidio Uma Kain fulan Abril & Maio 2020, Municipio Ermera
800120000051/49	FUNDO COVID-47	SUCO RAILAKO LETEN	BNCTTLDI	73,000.00	Subsidio Uma Kain fulan Abril & Maio 2020, Municipio Ermera
800120000051/50	FUNDO COVID-48	SUCO SAMALETE	BNCTTLDI	71,600.00	Subsidio Uma Kain fulan Abril & Maio 2020, Municipio Ermera
800120000051/51	FUNDO COVID-49	SUCO TARACO	BNCTTLDI	36,600.00	Subsidio Uma Kain fulan Abril & Maio 2020, Municipio Ermera
800120000051/52	FUNDO COVID-50	SUCO TOCOLULI	BNCTTLDI	78,600.00	Subsidio Uma Kain fulan Abril & Maio 2020, Municipio Ermera

Pagamento Subsido Uma Kain - Municipio Liquica

TransactionId	DebtorName	CreditorName	Creditor BIC	Amount	Details
800120000045/1	FUNDO COVID-19	FUN.FI.HO OP.S. FAHILEBO	BNCTTLDI	60200	Subsidio Uma Kain fulan Abril & Maio 2020, Municipio Liquica
800120000045/2	FUNDO COVID-19	FUN.FI.HO OP.S. FATUMASI	BNCTTLDI	104200	Subsidio Uma Kain fulan Abril & Maio 2020, Municipio Liquica
800120000045/3	FUNDO COVID-19	FUN.FI.HO OP.S. LAUHATA	BNCTTLDI	202200	Subsidio Uma Kain fulan Abril & Maio 2020, Municipio Liquica
800120000045/4	FUNDO COVID-19	FUN.FI.HO OP.S.LEOREMA	BNCTTLDI	354800	Subsidio Uma Kain fulan Abril & Maio 2020, Municipio Liquica
800120000045/5	FUNDO COVID-19	FUN.FI.HO OP. S. MAUMETA	BNCTTLDI	179200	Subsidio Uma Kain fulan Abril & Maio 2020, Municipio Liquica
800120000045/6	FUNDO COVID-19	FUN.FI.HO OP.S. METAGOU	BNCTTLDI	115400	Subsidio Uma Kain fulan Abril & Maio 2020, Municipio Liquica
800120000045/7	FUNDO COVID-19	FUN.FI.HO OP.S. MOTA ULUN	BNCTTLDI	126800	Subsidio Uma Kain fulan Abril & Maio 2020, Municipio Liquica
800120000045/8	FUNDO COVID-19	FUN. FI. HO OP. S. TIBAR	BNCTTLDI	283600	Subsidio Uma Kain fulan Abril & Maio 2020, Municipio Liquica
800120000045/9	FUNDO COVID-19	FUN.FI.HO OP. S. ULMERA	BNCTTLDI	186400	Subsidio Uma Kain fulan Abril & Maio 2020, Municipio Liquica
800120000045/10	FUNDO COVID-19	FUN.FI.HO OP.S. ASUMANO	BNCTTLDI	117400	Subsidio Uma Kain fulan Abril & Maio 2020, Municipio Liquica
800120000045/11	FUNDO COVID-19	FUN.FI.HO OP.S. DARULETE	BNCTTLDI	106200	Subsidio Uma Kain fulan Abril & Maio 2020, Municipio Liquica
800120000045/12	FUNDO COVID-19	FUN.FI.HO OP.S DATO	BNCTTLDI	461400	Subsidio Uma Kain fulan Abril & Maio 2020, Municipio Liquica
800120000045/13	FUNDO COVID-19	FUN.F.HO O.S. HATUQUESSI	BNCTTLDI	270000	Subsidio Uma Kain fulan Abril & Maio 2020, Municipio Liquica
800120000045/14	FUNDO COVID-19	FUN.FI.HO OP.S. LEOTALA	BNCTTLDI	159600	Subsidio Uma Kain fulan Abril & Maio 2020, Municipio Liquica
800120000045/15	FUNDO COVID-19	FUN.FI.HO OP.S.LOIDAHAR	BNCTTLDI	128800	Subsidio Uma Kain fulan Abril & Maio 2020, Municipio Liquica
800120000045/16	FUNDO COVID-19	FUN.FI.HO OP.S.LUCULAI	BNCTTLDI	66200	Subsidio Uma Kain fulan Abril & Maio 2020, Municipio Liquica
800120000045/17	FUNDO COVID-19	FUN.FI. HO OP.S. GUGLEUR	BNCTTLDI	221600	Subsidio Uma Kain fulan Abril & Maio 2020, Municipio Liquica
800120000045/18	FUNDO COVID-19	FUN.FI.HO OP. S. GUICO	BNCTTLDI	104400	Subsidio Uma Kain fulan Abril & Maio 2020, Municipio Liquica
800120000045/19	FUNDO COVID-19	FUN. FI.HO OP. S. LISADILA	BNCTTLDI	157000	Subsidio Uma Kain fulan Abril & Maio 2020, Municipio Liquica
800120000045/20	FUNDO COVID-19	FUN. FI. HO OP. S. MBL	BNCTTLDI	113800	Subsidio Uma Kain fulan Abril & Maio 2020, Municipio Liquica
800120000045/21	FUNDO COVID-19	FUN.FI.HO OP.S.VATUBORO	BNCTTLDI	143000	Subsidio Uma Kain fulan Abril & Maio 2020, Municipio Liquica
800120000045/22	FUNDO COVID-20	FUN.FI. HO OP. S. VATUVOU	BNCTTLDI	251000	Subsidio Uma Kain fulan Abril & Maio 2020, Municipio Liquica
800120000045/23	FUNDO COVID-21	FUN.FI.HO O.S. VAVIQUINIA	BNCTTLDI	158200	Subsidio Uma Kain fulan Abril & Maio 2020, Municipio Liquica

Pagamento Subsido Uma Kain - Municipio Lautem

TransactionId	DebtorName	CreditorName	Creditor BIC	Amount	Details
800120000046/1	FUNDO COVID-19	CONTA OFF.SUCO ILIOMAR 1	BNCTTLDI	85,000.00	Subsidio Uma Kain fulan Abril & Maio 2020, Municipio Lautem
800120000046/2	FUNDO COVID-19	CONTA OFF.SUCO ILIOMAR 2	BNCTTLDI	74,200.00	Subsidio Uma Kain fulan Abril & Maio 2020, Municipio Lautem
800120000046/3	FUNDO COVID-19	CONTA OFF.SUCO AELEBERE	BNCTTLDI	55,200.00	Subsidio Uma Kain fulan Abril & Maio 2020, Municipio Lautem
800120000046/4	FUNDO COVID-19	CONTA OFF.SUCO FUAT	BNCTTLDI	41,800.00	Subsidio Uma Kain fulan Abril & Maio 2020, Municipio Lautem
800120000046/5	FUNDO COVID-19	CONTA OFF. SUCO CAENLIO	BNCTTLDI	77,600.00	Subsidio Uma Kain fulan Abril & Maio 2020, Municipio Lautem
800120000046/6	FUNDO COVID-19	CONTA OFF.SUKU TIRILOLO	BNCTTLDI	87,400.00	Subsidio Uma Kain fulan Abril & Maio 2020, Municipio Lautem
800120000046/7	FUNDO COVID-19	CONTA OFF.SUKU BADURO	BNCTTLDI	70,000.00	Subsidio Uma Kain fulan Abril & Maio 2020, Municipio Lautem
800120000046/8	FUNDO COVID-19	CONTA OFF. SUKU COM	BNCTTLDI	168,600.00	Subsidio Uma Kain fulan Abril & Maio 2020, Municipio Lautem
800120000046/9	FUNDO COVID-19	CONTA OFF. SUCO DAUDERE	BNCTTLDI	115,600.00	Subsidio Uma Kain fulan Abril & Maio 2020, Municipio Lautem
800120000046/10	FUNDO COVID-19	CONTA OFF.SUKU EUQISI	BNCTTLDI	64,400.00	Subsidio Uma Kain fulan Abril & Maio 2020, Municipio Lautem
800120000046/11	FUNDO COVID-19	CONTA OFF. SUKU ILILAI	BNCTTLDI	51,800.00	Subsidio Uma Kain fulan Abril & Maio 2020, Municipio Lautem
800120000046/12	FUNDO COVID-19	CONTA OFFICIAL SUKU MAINA 1	BNCTTLDI	88,800.00	Subsidio Uma Kain fulan Abril & Maio 2020, Municipio Lautem
800120000046/13	FUNDO COVID-19	CONTA OFF. SUKU MAINA 2	BNCTTLDI	106,400.00	Subsidio Uma Kain fulan Abril & Maio 2020, Municipio Lautem
800120000046/14	FUNDO COVID-19	CONTA OFF. SUKU PAIRARA	BNCTTLDI	120,800.00	Subsidio Uma Kain fulan Abril & Maio 2020, Municipio Lautem
800120000046/15	FUNDO COVID-19	CONTA OFF. SUKU PARLAMENTO	BNCTTLDI	138,200.00	Subsidio Uma Kain fulan Abril & Maio 2020, Municipio Lautem
800120000046/16	FUNDO COVID-19	CONTA OFF. SUKU SERELAU	BNCTTLDI	73,800.00	Subsidio Uma Kain fulan Abril & Maio 2020, Municipio Lautem
800120000046/17	FUNDO COVID-19	CONTA OFF. SUKU BAURO	BNCTTLDI	158,800.00	Subsidio Uma Kain fulan Abril & Maio 2020, Municipio Lautem
800120000046/18	FUNDO COVID-19	CONTA OFF. SUKU CACAVEI	BNCTTLDI	82,200.00	Subsidio Uma Kain fulan Abril & Maio 2020, Municipio Lautem
800120000046/19	FUNDO COVID-19	CONTA OFFICIAL SUKU FUILORO	BNCTTLDI	597,600.00	Subsidio Uma Kain fulan Abril & Maio 2020, Municipio Lautem
800120000046/20	FUNDO COVID-19	CONTA OFFICIAL SUKU HOME	BNCTTLDI	128,600.00	Subsidio Uma Kain fulan Abril & Maio 2020, Municipio Lautem
800120000046/21	FUNDO COVID-19	CONTA OFFICIAL SUKU LEURO	BNCTTLDI	58,000.00	Subsidio Uma Kain fulan Abril & Maio 2020, Municipio Lautem
800120000046/22	FUNDO COVID-20	CONTA OFF. SUCO LORE 1	BNCTTLDI	160,600.00	Subsidio Uma Kain fulan Abril & Maio 2020, Municipio Lautem
800120000046/23	FUNDO COVID-21	CONTA OFF. SUKU LORE 2	BNCTTLDI	67,600.00	Subsidio Uma Kain fulan Abril & Maio 2020, Municipio Lautem
800120000046/24	FUNDO COVID-22	CONTA OFF. SUKU MUAPITINE	BNCTTLDI	108,000.00	Subsidio Uma Kain fulan Abril & Maio 2020, Municipio Lautem
800120000046/25	FUNDO COVID-23	CONTA OFF. SUKU RACA	BNCTTLDI	79,800.00	Subsidio Uma Kain fulan Abril & Maio 2020, Municipio Lautem
800120000046/26	FUNDO COVID-24	CONTA OFF. SUKU SOURO	BNCTTLDI	171,600.00	Subsidio Uma Kain fulan Abril & Maio 2020, Municipio Lautem
800120000046/27	FUNDO COVID-25	CONTA OFF. SUKU AFABUBU	BNCTTLDI	32,800.00	Subsidio Uma Kain fulan Abril & Maio 2020, Municipio Lautem
800120000046/28	FUNDO COVID-26	CONTA OFF. SUCO BARICAFA	BNCTTLDI	63,400.00	Subsidio Uma Kain fulan Abril & Maio 2020, Municipio Lautem
800120000046/29	FUNDO COVID-27	CONTA OFF. SUKU KOTAMUTU	BNCTTLDI	112,200.00	Subsidio Uma Kain fulan Abril & Maio 2020, Municipio Lautem
800120000046/30	FUNDO COVID-28	CONTA OFF. SUKU LACAVA	BNCTTLDI	35,200.00	Subsidio Uma Kain fulan Abril & Maio 2020, Municipio Lautem
800120000046/31	FUNDO COVID-29	CONTA OFF. SUKU LURO	BNCTTLDI	139,200.00	Subsidio Uma Kain fulan Abril & Maio 2020, Municipio Lautem
800120000046/32	FUNDO COVID-30	CONTA OFF. SUKU WAIROQUE	BNCTTLDI	62,800.00	Subsidio Uma Kain fulan Abril & Maio 2020, Municipio Lautem
800120000046/33	FUNDO COVID-31	CONTA OFF. SUCO MEHARA	BNCTTLDI	129,800.00	Subsidio Uma Kain fulan Abril & Maio 2020, Municipio Lautem
800120000046/34	FUNDO COVID-32	CONTA OFF. SUKU TUTUALA	BNCTTLDI	87,000.00	Subsidio Uma Kain fulan Abril & Maio 2020, Municipio Lautem

Pagamento Subsido Uma Kain - Municipio Manatuto

TransactionId	DebtorName	CreditorName	Creditor BIC	Amount	Details
800120000048/1	FUNDO COVID-19	CONTA O SUCO ABAT OAN	BNCTTLDI	72800	Subsidio Uma Kain fulan Abril & Maio 2020, Municipio Manatuto
800120000048/1	FUNDO COVID-19	CONTA O SUCO AUBEON	BNCTTLDI	67200	Subsidio Uma Kain fulan Abril & Maio 2020, Municipio Manatuto
800120000048/1	FUNDO COVID-19	CONTA O SUCO BARIQUE	BNCTTLDI	33600	Subsidio Uma Kain fulan Abril & Maio 2020, Municipio Manatuto
800120000048/1	FUNDO COVID-19	CONTA O SUCO MANEHAT	BNCTTLDI	26200	Subsidio Uma Kain fulan Abril & Maio 2020, Municipio Manatuto
800120000048/1	FUNDO COVID-19	SUKU SIKONE DILOLI	BNCTTLDI	36600	Subsidio Uma Kain fulan Abril & Maio 2020, Municipio Manatuto
800120000048/1	FUNDO COVID-19	CONTA O SUCO UMABOKO	BNCTTLDI	85200	Subsidio Uma Kain fulan Abril & Maio 2020, Municipio Manatuto
800120000048/1	FUNDO COVID-19	CONTA O SUCO HOHORAI	BNCTTLDI	62000	Subsidio Uma Kain fulan Abril & Maio 2020, Municipio Manatuto
800120000048/1	FUNDO COVID-19	CONTA O SUCO LACUMESAC	BNCTTLDI	141400	Subsidio Uma Kain fulan Abril & Maio 2020, Municipio Manatuto
800120000048/1	FUNDO COVID-19	SUKU LAICORE	BNCTTLDI	35200	Subsidio Uma Kain fulan Abril & Maio 2020, Municipio Manatuto
800120000048/1	FUNDO COVID-19	CONTA O SUCO UMA-CADUAC	BNCTTLDI	234000	Subsidio Uma Kain fulan Abril & Maio 2020, Municipio Manatuto
800120000048/1	FUNDO COVID-19	CONTA O SUCO UMA-NARUC	BNCTTLDI	81200	Subsidio Uma Kain fulan Abril & Maio 2020, Municipio Manatuto
800120000048/1	FUNDO COVID-19	CONTA O SUCO BATARA	BNCTTLDI	109800	Subsidio Uma Kain fulan Abril & Maio 2020, Municipio Manatuto
800120000048/1	FUNDO COVID-19	CONTA O S FATUMAQUEREC	BNCTTLDI	68400	Subsidio Uma Kain fulan Abril & Maio 2020, Municipio Manatuto
800120000048/1	FUNDO COVID-19	CONTA OFOCIAL SUCO FUNAR	BNCTTLDI	80000	Subsidio Uma Kain fulan Abril & Maio 2020, Municipio Manatuto
800120000048/1	FUNDO COVID-19	CONTA O SUCO MANELIMA	BNCTTLDI	112200	Subsidio Uma Kain fulan Abril & Maio 2020, Municipio Manatuto
800120000048/1	FUNDO COVID-19	CONTA O SUCO ORLALAN	BNCTTLDI	235800	Subsidio Uma Kain fulan Abril & Maio 2020, Municipio Manatuto
800120000048/1	FUNDO COVID-19	CONTA O SUCO SANANAIN	BNCTTLDI	49800	Subsidio Uma Kain fulan Abril & Maio 2020, Municipio Manatuto
800120000048/1	FUNDO COVID-19	CONTA OFICIAL SUCOCAIRUI	BNCTTLDI	134200	Subsidio Uma Kain fulan Abril & Maio 2020, Municipio Manatuto
800120000048/1	FUNDO COVID-19	CONTA O SUCO HATURALAN	BNCTTLDI	64000	Subsidio Uma Kain fulan Abril & Maio 2020, Municipio Manatuto
800120000048/1	FUNDO COVID-19	CONTA OFICIAL SUCO LIFAU	BNCTTLDI	73600	Subsidio Uma Kain fulan Abril & Maio 2020, Municipio Manatuto
800120000048/1	FUNDO COVID-19	CONTA O SUCO AILILI	BNCTTLDI	108400	Subsidio Uma Kain fulan Abril & Maio 2020, Municipio Manatuto
800120000048/1	FUNDO COVID-20	CONTA O SUCO AITEAS	BNCTTLDI	226000	Subsidio Uma Kain fulan Abril & Maio 2020, Municipio Manatuto
800120000048/1	FUNDO COVID-21	CONTA O SUCO KRIBAS	BNCTTLDI	148000	Subsidio Uma Kain fulan Abril & Maio 2020, Municipio Manatuto
800120000048/1	FUNDO COVID-22	CONTA O SUCO ILIHEU	BNCTTLDI	115800	Subsidio Uma Kain fulan Abril & Maio 2020, Municipio Manatuto
800120000048/1	FUNDO COVID-23	CONTA O SUCO MA'ABAT	BNCTTLDI	47600	Subsidio Uma Kain fulan Abril & Maio 2020, Municipio Manatuto
800120000048/1	FUNDO COVID-24	CONTA OFOCIAL SUCO SAU	BNCTTLDI	176800	Subsidio Uma Kain fulan Abril & Maio 2020, Municipio Manatuto
800120000048/1	FUNDO COVID-25	CONTA O SUCO FATUMAKEREK	BNCTTLDI	25200	Subsidio Uma Kain fulan Abril & Maio 2020, Municipio Manatuto
800120000048/1	FUNDO COVID-26	CONTA O SUCO LEOHAT	BNCTTLDI	38400	Subsidio Uma Kain fulan Abril & Maio 2020, Municipio Manatuto
800120000048/1	FUNDO COVID-27	CONTA O SUCO MANLALA	BNCTTLDI	45600	Subsidio Uma Kain fulan Abril & Maio 2020, Municipio Manatuto
800120000048/1	FUNDO COVID-28	CONTA O SUCO MANUFAHI	BNCTTLDI	31000	Subsidio Uma Kain fulan Abril & Maio 2020, Municipio Manatuto
800120000048/1	FUNDO COVID-29	CONTA O SUCO SAMORO	BNCTTLDI	21600	Subsidio Uma Kain fulan Abril & Maio 2020, Municipio Manatuto

Pagamento Subsido Uma Kain - Municipio Manufahi

TransactionId	DebtorName	CreditorName	Creditor BIC	Amount	Details
800120000049/1	FUNDO COVID-19	CON O P A ALAS SC AITUHA	BNCTTLDI	36,400.00	Subsidio Uma Kain fulan Abril & Maio 2020, Municipio Manufahi
800120000049/2	FUNDO COVID-19	CON O P A ALAS SUCO DOTIK	BNCTTLDI	91,800.00	Subsidio Uma Kain fulan Abril & Maio 2020, Municipio Manufahi
800120000049/3	FUNDO COVID-19	CON O P A AL SC MAHAQUIDAN	BNCTTLDI	112,000.00	Subsidio Uma Kain fulan Abril & Maio 2020, Municipio Manufahi
800120000049/4	FUNDO COVID-19	CON O P A AL SC TAITUDAC	BNCTTLDI	111,800.00	Subsidio Uma Kain fulan Abril & Maio 2020, Municipio Manufahi
800120000049/5	FUNDO COVID-19	CON O P A AL SC UMABERLOIK	BNCTTLDI	86,800.00	Subsidio Uma Kain fulan Abril & Maio 2020, Municipio Manufahi
800120000049/6	FUNDO COVID-19	CON O P A FTBRLIU SC BUBUSUS	BNCTTLDI	54,200.00	Subsidio Uma Kain fulan Abril & Maio 2020, Municipio Manufahi
800120000049/7	FUNDO COVID-19	CON O P A FTBRLIU SC CAICASA	BNCTTLDI	52,000.00	Subsidio Uma Kain fulan Abril & Maio 2020, Municipio Manufahi
800120000049/8	FUNDO COVID-19	CON O P A FTBL SC CLACUC	BNCTTLDI	143,400.00	Subsidio Uma Kain fulan Abril & Maio 2020, Municipio Manufahi
800120000049/9	FUNDO COVID-19	CON O P A FTBRLIU SC FAHINEHAN	BNCTTLDI	79,800.00	Subsidio Uma Kain fulan Abril & Maio 2020, Municipio Manufahi
800120000049/10	FUNDO COVID-19	CON O P A FTBRLIU SC FATU KAHI	BNCTTLDI	117,000.00	Subsidio Uma Kain fulan Abril & Maio 2020, Municipio Manufahi
800120000049/11	FUNDO COVID-19	CON O P A SM SUCO BABULO	BNCTTLDI	224,800.00	Subsidio Uma Kain fulan Abril & Maio 2020, Municipio Manufahi
800120000049/12	FUNDO COVID-19	CON O PA S SM SUCO BETANO	BNCTTLDI	396,800.00	Subsidio Uma Kain fulan Abril & Maio 2020, Municipio Manufahi
800120000049/13	FUNDO COVID-19	CON O P A SM SUCO DAISUA	BNCTTLDI	183,800.00	Subsidio Uma Kain fulan Abril & Maio 2020, Municipio Manufahi
800120000049/14	FUNDO COVID-19	CON O P A SM SUCO GROTU	BNCTTLDI	60,400.00	Subsidio Uma Kain fulan Abril & Maio 2020, Municipio Manufahi
800120000049/15	FUNDO COVID-19	CON O P A SM SUCO HOLARUA	BNCTTLDI	343,600.00	Subsidio Uma Kain fulan Abril & Maio 2020, Municipio Manufahi
800120000049/16	FUNDO COVID-19	CON O P A SM SUCO LETEFOHO	BNCTTLDI	319,800.00	Subsidio Uma Kain fulan Abril & Maio 2020, Municipio Manufahi
800120000049/17	FUNDO COVID-19	CON O P A SM SUCO ROTUTO	BNCTTLDI	73,400.00	Subsidio Uma Kain fulan Abril & Maio 2020, Municipio Manufahi
800120000049/18	FUNDO COVID-19	CON O P A SM SC TUTULURO	BNCTTLDI	103,800.00	Subsidio Uma Kain fulan Abril & Maio 2020, Municipio Manufahi
800120000049/19	FUNDO COVID-19	CON O P A TRC SUCO AITEMUA	BNCTTLDI	41,800.00	Subsidio Uma Kain fulan Abril & Maio 2020, Municipio Manufahi
800120000049/20	FUNDO COVID-19	CON O P A TURISCAI SC BEREMANA	BNCTTLDI	42,000.00	Subsidio Uma Kain fulan Abril & Maio 2020, Municipio Manufahi
800120000049/21	FUNDO COVID-19	CON O P A TRC SC CAIMUAC	BNCTTLDI	64,600.00	Subsidio Uma Kain fulan Abril & Maio 2020, Municipio Manufahi
800120000049/22	FUNDO COVID-20	CON O P A TRC SC FATUCALO	BNCTTLDI	21,600.00	Subsidio Uma Kain fulan Abril & Maio 2020, Municipio Manufahi
800120000049/23	FUNDO COVID-21	CON O P A TRC SC FOHOLAU	BNCTTLDI	17,000.00	Subsidio Uma Kain fulan Abril & Maio 2020, Municipio Manufahi
800120000049/24	FUNDO COVID-22	CON O P A TRC SC LESUATA	BNCTTLDI	21,200.00	Subsidio Uma Kain fulan Abril & Maio 2020, Municipio Manufahi
800120000049/25	FUNDO COVID-23	CON O P A TRC SC LIURAI	BNCTTLDI	43,200.00	Subsidio Uma Kain fulan Abril & Maio 2020, Municipio Manufahi
800120000049/26	FUNDO COVID-24	CON O P A TRC SC MANUMERA	BNCTTLDI	62,600.00	Subsidio Uma Kain fulan Abril & Maio 2020, Municipio Manufahi
800120000049/27	FUNDO COVID-25	CON O P A TRC SC MATOREC	BNCTTLDI	24,000.00	Subsidio Uma Kain fulan Abril & Maio 2020, Municipio Manufahi
800120000049/28	FUNDO COVID-26	CON O P A TRC SC MINDELO	BNCTTLDI	33,000.00	Subsidio Uma Kain fulan Abril & Maio 2020, Municipio Manufahi
800120000049/29	FUNDO COVID-27	CON O P A TRC SUCO ORANA	BNCTTLDI	39,000.00	Subsidio Uma Kain fulan Abril & Maio 2020, Municipio Manufahi

Pagamento Subsido Uma Kain - Municipio Viqueque

TransactionId	DebtorName	CreditorName	Creditor BIC	Amount	Details
800120000050/1	FUNDO COVID-19	C.O.P.A LACLUTA S. AHIC	BNCTTLDI	98200	Subsidio Uma Kain fulan Abril & Maio 2020, Municipio Viqueque
800120000050/2	FUNDO COVID-19	C.O.P.A LACLUTA S. DILOR	BNCTTLDI	98200	Subsidio Uma Kain fulan Abril & Maio 2020, Municipio Viqueque
800120000050/3	FUNDO COVID-19	C.O.P.A LACLUTA S. LALINE	BNCTTLDI	92400	Subsidio Uma Kain fulan Abril & Maio 2020, Municipio Viqueque
800120000050/4	FUNDO COVID-19	C.O.P.A.LAC.SUC. UMA TOLU	BNCTTLDI	134000	Subsidio Uma Kain fulan Abril & Maio 2020, Municipio Viqueque
800120000050/5	FUNDO COVID-19	C.O.P.A. OSSU S. BUILALE	BNCTTLDI	91200	Subsidio Uma Kain fulan Abril & Maio 2020, Municipio Viqueque
800120000050/6	FUNDO COVID-19	SUCO BUILO	BNCTTLDI	55800	Subsidio Uma Kain fulan Abril & Maio 2020, Municipio Viqueque
800120000050/7	FUNDO COVID-19	C.O.P.A.O SUCO LIARUCA	BNCTTLDI	85600	Subsidio Uma Kain fulan Abril & Maio 2020, Municipio Viqueque
800120000050/8	FUNDO COVID-19	C.O.P.A.O SUCO LOIHUNO	BNCTTLDI	105200	Subsidio Uma Kain fulan Abril & Maio 2020, Municipio Viqueque
800120000050/9	FUNDO COVID-19	C.O.P.A.O OSSU NAHARECA	BNCTTLDI	114400	Subsidio Uma Kain fulan Abril & Maio 2020, Municipio Viqueque
800120000050/10	FUNDO COVID-19	C.O.P.A.O SUCO OSSOROA	BNCTTLDI	106400	Subsidio Uma Kain fulan Abril & Maio 2020, Municipio Viqueque
800120000050/11	FUNDO COVID-19	C.O.P.A OSSU S.O.D CIMA	BNCTTLDI	221400	Subsidio Uma Kain fulan Abril & Maio 2020, Municipio Viqueque
800120000050/12	FUNDO COVID-19	C.O.P.A.O SUCO UABUBO	BNCTTLDI	149800	Subsidio Uma Kain fulan Abril & Maio 2020, Municipio Viqueque
800120000050/13	FUNDO COVID-19	C.O.P.A.O SUCO UAGUIA	BNCTTLDI	81400	Subsidio Uma Kain fulan Abril & Maio 2020, Municipio Viqueque
800120000050/14	FUNDO COVID-19	C.O.P.A.O SUCO UAIBOBO	BNCTTLDI	80400	Subsidio Uma Kain fulan Abril & Maio 2020, Municipio Viqueque
800120000050/15	FUNDO COVID-19	C.O.P.A UAT S AFALOICAI	BNCTTLDI	229600	Subsidio Uma Kain fulan Abril & Maio 2020, Municipio Viqueque
800120000050/16	FUNDO COVID-19	C.O.P.A UAT SUCO BABULO	BNCTTLDI	172000	Subsidio Uma Kain fulan Abril & Maio 2020, Municipio Viqueque
800120000050/17	FUNDO COVID-19	C.O.P.A.U SUCO MACADIQUE	BNCTTLDI	325600	Subsidio Uma Kain fulan Abril & Maio 2020, Municipio Viqueque
800120000050/18	FUNDO COVID-19	C.O.P.A.U SUKU MATAHOI	BNCTTLDI	257200	Subsidio Uma Kain fulan Abril & Maio 2020, Municipio Viqueque
800120000050/19	FUNDO COVID-19	C.O.P.A.U SUCO UAITAME	BNCTTLDI	84400	Subsidio Uma Kain fulan Abril & Maio 2020, Municipio Viqueque
800120000050/20	FUNDO COVID-19	C.O.P.A UAT. SUCO VESSORU	BNCTTLDI	90000	Subsidio Uma Kain fulan Abril & Maio 2020, Municipio Viqueque
800120000050/21	FUNDO COVID-19	C.O.P.A UC S. AFALOICAI	BNCTTLDI	73000	Subsidio Uma Kain fulan Abril & Maio 2020, Municipio Viqueque
800120000050/22	FUNDO COVID-20	C.O.P.A UCB S. BAHATATA	BNCTTLDI	39800	Subsidio Uma Kain fulan Abril & Maio 2020, Municipio Viqueque
800120000050/23	FUNDO COVID-21	C.O.P.A UCB S I DE BAIXO	BNCTTLDI	102600	Subsidio Uma Kain fulan Abril & Maio 2020, Municipio Viqueque
800120000050/24	FUNDO COVID-22	C.O.P.A UCB S. I. DE CIMA	BNCTTLDI	48400	Subsidio Uma Kain fulan Abril & Maio 2020, Municipio Viqueque
800120000050/25	FUNDO COVID-23	C.O.P.A UAT SUCO LOI ULO	BNCTTLDI	39800	Subsidio Uma Kain fulan Abril & Maio 2020, Municipio Viqueque
800120000050/26	FUNDO COVID-24	C.O.P.A. UC.S UANI-UMA	BNCTTLDI	88600	Subsidio Uma Kain fulan Abril & Maio 2020, Municipio Viqueque
800120000050/27	FUNDO COVID-25	COPAV SUKU BAHALARAN UAIN	BNCTTLDI	215000	Subsidio Uma Kain fulan Abril & Maio 2020, Municipio Viqueque
800120000050/28	FUNDO COVID-26	C.O.P.A.V SUCO BIBILEO	BNCTTLDI	130200	Subsidio Uma Kain fulan Abril & Maio 2020, Municipio Viqueque
800120000050/29	FUNDO COVID-27	C.O.P.A.V SUCO CARAUBALO	BNCTTLDI	269200	Subsidio Uma Kain fulan Abril & Maio 2020, Municipio Viqueque
800120000050/30	FUNDO COVID-28	C.O.P.A.V SUCO FATUDERE	BNCTTLDI	32200	Subsidio Uma Kain fulan Abril & Maio 2020, Municipio Viqueque
800120000050/31	FUNDO COVID-29	C.O.P.A.V SUCO LUCA	BNCTTLDI	95000	Subsidio Uma Kain fulan Abril & Maio 2020, Municipio Viqueque
800120000050/32	FUNDO COVID-30	C.O.P.A.V SUCO MALURU	BNCTTLDI	58800	Subsidio Uma Kain fulan Abril & Maio 2020, Municipio Viqueque
800120000050/33	FUNDO COVID-31	C.O.P.A.V SUKU UAIMORI	BNCTTLDI	99800	Subsidio Uma Kain fulan Abril & Maio 2020, Municipio Viqueque
800120000050/34	FUNDO COVID-32	C.O.P.A.V SUCO UMAQUIC	BNCTTLDI	142000	Subsidio Uma Kain fulan Abril & Maio 2020, Municipio Viqueque
800120000050/35	FUNDO COVID-33	C.O.PAV SUC UMA UAIN CRAIK	BNCTTLDI	216200	Subsidio Uma Kain fulan Abril & Maio 2020, Municipio Viqueque
800120000050/36	FUNDO COVID-34	C.O.P.A.V.S UMAUAINLETEN	BNCTTLDI	128600	Subsidio Uma Kain fulan Abril & Maio 2020, Municipio Viqueque